

NÆM 2010:133 Amtmandsstien/Østergade 13.

Skt. Mortens Sogn, Tybjerg herred, Præstø Amt.

Sb.nr. 050707-184.



Beretning for forundersøgelse af ubebygget areal indenfor det udpegede kulturarvsareal for middelalderbyen Næstved med fund af efterreformatoriske affaldslag. Udført af BA Majken Ryeholm Hansen og cand.mag. Nanna Holm Bendtsen.

KUAS nr.: 2010-7.24.02/NÆM-0016

Indhold

Abstract	3
Undersøgelsens forhistorie	3
Administrative data	4
Øvrige data	5
Topografi, terræn og undergrund	5
Målesystem	6
Udgravningsmetode	7
Undersøgelsens resultater	7
Fremtidigt arbejde	9
Anlægsliste	10
Anlægsbeskrivelse	19
Fundliste	40
Fundbeskrivelse	44
Tegningsliste	56
Fotoliste	58

Abstract

Ved forundersøgelse forud for bebyggelse indenfor det udpegede kulturarvsareal for middelalderbyen Næstved blev påtruffet efterreformatoriske affaldslag indeholdende blandt andet keramik, dyreknoget, kakler, tegl, samt affald fra støbning herunder slagge og fragmenter af formdele. I de øverste ca. 25cm blev der fundet nyere tids affaldslag.

Undersøgelsens forhistorie

Byggegrunden Østergade 13, Sb.nr. 050707-184, befinder sig indenfor det udpegede kulturarvsareal for middelalderbyen Næstved, ikke langt fra Sct. Mortens Kirke. Ca. 100 meter øst for udgravningsfeltet fandt man ved Amtsmanshaven i 1985 begravelser med resterne af 8 individer, der alle viser tydelige tegn på at være halshuggede (NÆM 1985:700, sb.nr. 050707-39). Ved mindre udgravninger og besigtigelser i området er fundet keramik og gruber fra 1600 tallet til nyere tid (NÆM 2000:105, sb.nr. 050707-145)



Figur 1: HøjeMålebordsblade med placering af undersøgelsesområdet. © KMS og Næstved Museum 2011

Ca. 400m nord for byggepladsen i kanten af Sandbjerget ligger Grønnegades Kaserne som er anlagt i 1799. I forbindelse med udbygning af kasernen i 1888 fandt man vikingetidsbegravelser dateret ved fund af keramik, samt en massegrav med skeletterne af 30 unge mænd med voldsomme læsioner. Denne grav skal formentlig ses i sammenhæng med en massegrav med 60 individer fundet ved en udgravning 25 meter mod øst i 1994 (Sandbjerget NÆM 1994:121, sb.nr. 050707-51.) De fleste af disse skeletter var også primært yngre mænd, og flere havde spor efter vold. To af skeletterne er C-14 dateret til 1285-1395. Desuden blev ved denne udgravning fundet

gruber, grøfter og sandtagningshuller fyldt op med affald, blandet andet fra et pottemagerværksted. Disse anlæg er dateret fra senmiddelalder til nyere tid.

Der er ikke viden om bebyggelse på selve byggegrunden matrikel 334, altså baghaven til Østergade 13. På et original 1 kort over Næstveds bygrunde fra 1865 ses netop ingen bebyggelse her, men det blev vurderet at baghaverne i middelalder og renæssance kunne have rummet baghuse til gårdene, og at der her kan have foregået håndværksaktivitet og lignende. Vi ved fra historiske kilder at området i middelalder og renæssance har været brugt som losseplads.

Da området ved byggepladsen ikke tidligere er blevet undersøgt, er resultaterne interessante i forhold til kendskabet til middelalderbyens udbredelse og form.

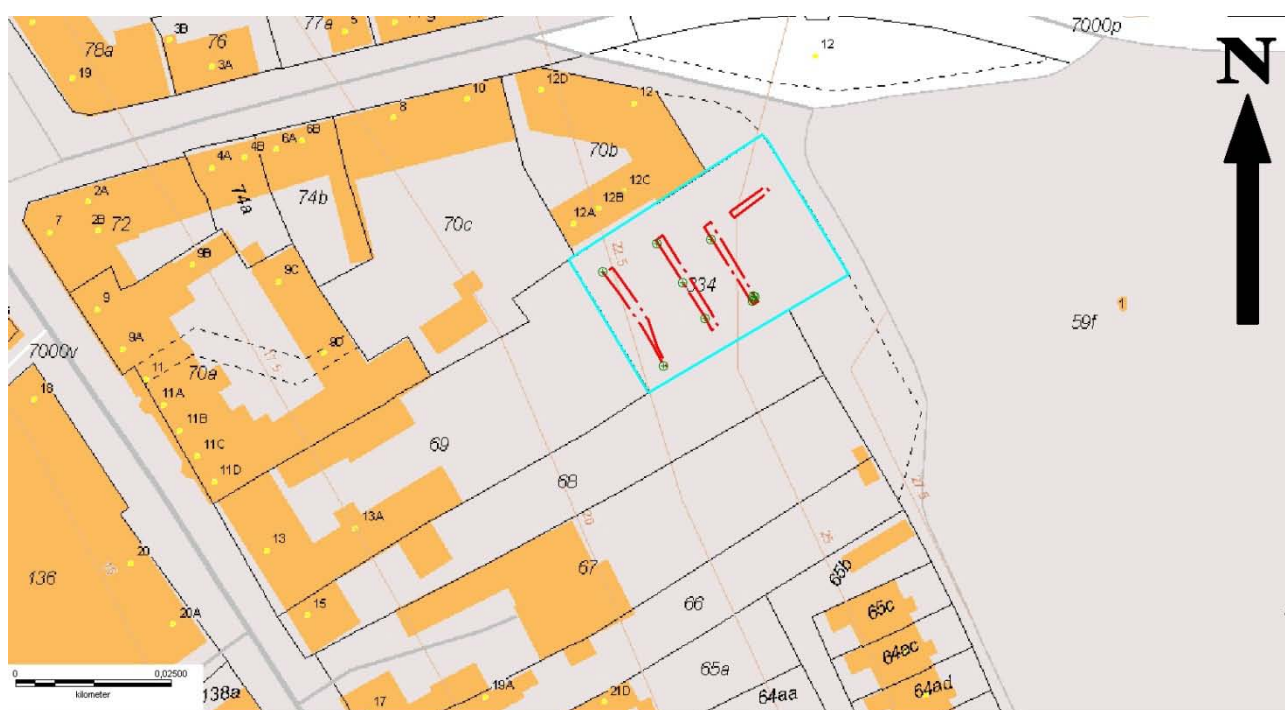

Figur 2: Matrikelkort med turkis markering af undersøgelsesområdet. © KMS og Næstved Museum 2011

Administrative data

Undersøgelsen dækker den nuværende matrikel 334, som er udskilt af matrikel 69, begge Næstved Bygrunde.

I 2007 blev Næstved museum kontaktet af Morten Taagaard Nielsen, MTN Ejendomme Aps, der havde købt matr. 69 Næstved Bygrunde, Østergade 13, med henblik på nybyggeri. MTN bad om en udtalelse vedr. arkæologiske interesser på grunden. Museet sendte en foreløbig §23 udtalelse d. 13/12 2007. Herefter lå projektet stille i en periode.

D. 29/9 2010 modtog museet fornyet henvendelse fra MTN samt tilsendelse af projektmateriale, anlægsplaner, geoteknisk samt miljøteknisk rapport.

D. 18/10 2010 udsendte Næstved Kommune nybyggeri på matriklen som lokalplanforslag 006, med høringsfrist 14/12 2010. Heri blev anbefalet forudgående forundersøgelser.

Museet sendte med baggrund i hele planmaterialet d. 3/11 2010 en fornyet §23 udtalelse med følgebrev til bygherre, der d. 10/11 2010 telefonisk bad om budget for forundersøgelse.

Ansøgning om godkendelse af budget blev sendt til Kulturarvstyrelsen d. 16/11 2010, der godkendte budgettet d. 25/11 2010. Informationer om dette blev sendt til bygherre samme dag.

Bygherre bad herefter d. 28/7 2011 telefonisk om påbegyndelse af forundersøgelse.

Næstved Museum var ansvarlig for forundersøgelsen, hvor al øvrig korrespondance i øvrigt også findes. Dokumentation, tegninger og opmålinger lavet i forbindelse med udgravningen findes ligeledes på Næstved Museum.

Genstandene fremkommet ved forundersøgelsen er opbevaret på Næstved Museums magasin.

Visse X-nr dækker over flere genstande, men indenfor samme genstandskategori. Der er taget billeder af udvalgte genstande. En række genstande som ikke har haft umiddelbar arkæologisk værdi er fotograferet og herefter givet til AffaldPlus, en renoveringsplads udenfor Næstved, der ønsker at lave en udstilling om affaldets historie.

Øvrige data

Forundersøgelsen blev påbegyndt d. 9/8 2011 og afsluttet d. 19/8 2011. Forundersøgelsen blev foretaget af udgravningsleder BA Majken Ryeholm Hansen og udgravningsansvarlig Cand.mag Nanna Holm Bendtsen, med deltagelse af BA Kim Christoffersen og frivillig Birgit Børsting. Grøfterne blev gravet af maskinfører Preben med en 15 tons gravemaskine. Maskinen ejes af Villy Olsen A/S. I perioden var der meget skiftende vejr med en del sol, blæst med sandfygning samt regn.

Topografi, terræn og undergrund

Byggegrunden ligger på Sandbjerget/Munkebakken øst for den centrale bykerne. Sandbjerget udgør afslutningen på Mogenstrup Ås, som strækker sig over det sydlige Sjællands moræneoverflade mod Næstved.

Byggegrunden ligger i kote 25-27,5, mens Østergade ligger i kote 15-18. Koterne er opmålt efter dvr90.



Figur 3: Grøft I med udsigt ud over byen. © Næstved Museum 2011.

Undergrunden består af sand, til tider gruset, i gule, orange og brune nuancer.

I Grøft I ligger undergrunden generelt 100cm – 140cm under overfladen. I denne grøft ses ingen muldhorisont, de nederste lag over undergrunden består af sand indeholdende dyrekogler og trækul. Mod nordvest falder terrænet dog, og her ligger undergrunden 80cm under overfladen. Hvilket også gør sig gældende for Grøft II og III.

I Grøft II ligger undergrunden ca. 180cm under overfladen. Her ses heller ingen muldhorisont. A63 kan minde om et dyrkningslag med en del muld, men under det ses A64 som er et meget kompakt lag med en del tegl og dyrekogler, samt trækulslaget A66.

I Grøft III ligger undergrunden ca. 140cm - 180cm under overfladen og her ses heller ingen muldhorisont. De nederste lag består ligesom i Grøft I af sandlag med dyrekogler.

I Grøft IV, som dog også er væsentlig kortere end de andre grøfter, ligger undergrunden mere jævnt 80cm-100cm cm under overflade, og også her er de nederste lag over undergrunden sandlag med dyrekogler.

Målesystem

Grøfterne samt målesøm i profilerne og koten på disse er indmålt med en Trimble gps i dvr90 af Christina Dömeland, museumstekniker fra Holbæk Museum. Dataen er herefter omformet i programmet ArkDigi og behandlet i Mapinfo.



Figur 4: Luftfoto med grøfterne. © KMS og Næstved Museum 2011.

Udgravningsmetode

Der blev anlagt 4 grøfter på matriklen. 3 grøfter SØ-NV og en grøft NØ-SV. Al gravearbejde blev fulgt og profiler samt bunden i grøfterne blev gennemgået for arkæologiske spor. Der blev indsamlet en del fund i forbindelse med jordafgravningen samt den efterfølgende afrensning af profilerne. Profilerne i grøfterne blev tegnet i 1:20. Der blev udtaget en enkelt jordprøve af et lag med meget trækul, irgrønne dyrekogler og støbeaffald. Prøven blev floteret og efterfølgende vådsoldet med maske 2,0mm og 0.250mm. Der blev desuden taget oversigtsbilleder fra forskellige vinkler.

Undersøgelsens resultater

Byggegrunden er på 525kvm og det vurderes at ca. 60kvm nu er undersøgt. Der blev brugt 104 anlægsnumre (A-nr). Disse A-nr dækker over 81 fyldskifter, hvor af 6 er undergrund, samt 23 nedgravninger. Der er desuden givet 80 genstandsnumre (X-nr). Ved afgravningen blev ikke konstateret nogen konstruktioner. I profilerne kunne ikke erkendes deciderede sandgravningshuller, hvilket tyder på, at der ikke er gravet sand på byggegrunden. Der ses derimod primært horisontale affaldslag, måske smidt der i et forsøg på at forhindre naturlig sandflugt indover byen.

Der blev fundet støbeformdele og støbetragte (nogle med indvendige rester af bronze) i lagene A13 (Grøft III), A54, A56, A65, A70 (Grøft II) og desuden som løsfund ved jordaftagning og

afrensning i Grøft II, III og IV. I de førnævnte lag, der alle ligger i sydøstdelen af byggegrunden, er også fundet brændt ler, trækul, slagge, dyreknogeter (nogle farvet irgrønne, hvilket tyder på tilstedeværelse af kobberlegering i jorden), et fragment af en sortglaserede kachel samt keramik; herunder hornbemalede- og stjernepotteskår. Lagene dateres til 1600-tallet. Støbeformdelene havde aftryk af den gryde, kande eller klokke, der er blevet støbt med dem.



Figur 5: X33 Støbeformdele med aftryk. © Næstved Museum 2011.



Figur 6: X61 Støbetragt. © Næstved Museum 2011.

I laget A68, der ligger i den nordvestlige ende af Grøft III, var alle de fundne dyrekogler farvet irgrønne. Laget indeholdte desuden rigtig meget trækul og slagger. En jordprøve af laget blev floteret og vådsoldet, og resulterede i mere trækul, små grønfarvede dyrekogler og fiskekæl, samt en del små slagger og støberester.

Ifølge Næstveds bygningsregistrant var matriklen Østergade 13 i 1761 ejet af kandestøber Christen Holm, og nogle af lagene kan være affald fra dette værksted.

I alle 4 grøfter blev der i de øverste ca. 20-40cm fundet nyere tids genstande, hvilket ligeledes gør sig gældende for nedgravningerne A86, A87, A89, A96, A97, A98 og A99.

Fremtidigt arbejde

Det anses ikke som lønsomt at foretage yderligere udgravning på det berørte areal, da der ikke blev fundet konstruktioner, men de mange genstandsfund tyder på aktivitet i nærheden, hvilket må tages i betragtning ved fremtidigt gravearbejde i området herunder de tilstødende matrikler.

Såfremt der mod forventning i forbindelse med kommende anlægsarbejde skulle stødes på fund af fortidsminder, skal den del af anlægsarbejdet, der berører dette, midlertidigt indstilles, og Næstved Museum kontaktes. Er der tale om fund af væsentlige fortidsminder, der skal undersøges nærmere, vil den del af udgiften blive afholdt af Kulturarvstyrelsen.

Anlægsliste

Anlæg	Hovedgruppe	Undergruppe	Datering	Fase	Tegn.	Indgår i	Består af
Kampagne: 09-08-2011							
1	Kulturlag	Udsmidslag	Efterreforma torisk tid (1536-1660)- Nyere tid (1661 -)		1		
2	Kulturlag	Udsmidslag	Efterreforma torisk tid (1536-1660)- Nyere tid (1661 -)		1		
3	Kulturlag	Nedgravning	Efterreforma torisk tid (1536-1660)- Nyere tid (1661 -)		1		
4	Kulturlag	Kulturlag	Efterreforma torisk tid (1536-1660)- Nyere tid (1661 -)		1		
5	Kulturlag	Kulturlag	Efterreforma torisk tid (1536-1660)- Nyere tid (1661 -)		1		
6	Kulturlag	Kulturlag	Efterreforma torisk tid (1536-1660)- Nyere tid (1661 -)		1		
7	Kulturlag	Kulturlag	Efterreforma torisk tid (1536-1660)- Nyere tid (1661 -)		1		
8	Kulturlag	Kulturlag	Efterreforma torisk tid (1536-1660)- Nyere tid (1661 -)		1		
9	Kulturlag	Kulturlag	Efterreforma torisk tid (1536-1660)- Nyere tid		1		

			(1661 -)				
10	Kulturlag	Kulturlag	Efterreforma torisk tid (1536-1660)- Nyere tid (1661 -)		1		
11	Kulturlag	Kulturlag	Efterreforma torisk tid (1536-1660)- Nyere tid (1661 -)		1		
12	Kulturlag	Udsmidslag	Efterreforma torisk tid (1536-1660)- Nyere tid (1661 -)		2,3		
13	Kulturlag	Udsmidslag	Efterreforma torisk tid (1536-1660)- Nyere tid (1661 -)		2,3		
14	Kulturlag	Udsmidslag	Efterreforma torisk tid (1536-1660)- Nyere tid (1661 -)		2,3		
15	Kulturlag	Udsmidslag	Efterreforma torisk tid (1536-1660)- Nyere tid (1661 -)		2,3		
16	Kulturlag	Udsmidslag	Efterreforma torisk tid (1536-1660)- Nyere tid (1661 -)		2,3		
17	Kulturlag	Udsmidslag	Efterreforma torisk tid (1536-1660)- Nyere tid (1661 -)		2,3		
18	Kulturlag	Udsmidslag	Efterreforma torisk tid (1536-1660)- Nyere tid (1661 -)		2,3		
19	Kulturlag	Udsmidslag	Efterreforma torisk tid (1536-1660)-		2,3		

			Nyere tid (1661 -)				
20	Kulturlag	Udsmidslag	Efterreforma torisk tid (1536-1660)- Nyere tid (1661 -)		2,3		
21	Kulturlag	Udsmidslag	Efterreforma torisk tid (1536-1660)- Nyere tid (1661 -)		2,3		
22	Kulturlag	Udsmidslag	Nutid-Nutid		2,3		
23	Kulturlag	Udsmidslag	Nutid-Nutid		2,3		
24	Kulturlag	Udsmidslag	Nyere tid (1661 -)- Nyere tid (1661 -)		2,3		
25	Kulturlag	Udsmidslag	Efterreforma torisk tid (1536-1660)- Nyere tid (1661 -)		2,3		
26	Kulturlag	Udsmidslag	Efterreforma torisk tid (1536-1660)- Nyere tid (1661 -)		2,3		
27	Kulturlag	Kulturlag	Nutid-Nutid		2,3		
28	Kulturlag	Udsmidslag	Efterreforma torisk tid (1536-1660)- Nyere tid (1661 -)		2,3		
29	Naturfænomen	Undergrund	Udateret- Udateret		2,3		
30	Naturfænomen	Undergrund	Udateret- Udateret		1		
31	Kulturlag	Udsmidslag	Nutid-Nutid		4,5		
32	Kulturlag	Udsmidslag	Efterreforma torisk tid (1536-1660)- Nyere tid (1661 -)		4,5		
33	Kulturlag	Udsmidslag	Efterreforma torisk tid (1536-1660)-		4,5		

			Nyere tid (1661 -)				
34	Kulturlag	Udsmidslag	Efterreforma torisk tid (1536-1660)- Nyere tid (1661 -)		4,5		
35	Kulturlag	Udsmidslag	Efterreforma torisk tid (1536-1660)- Nyere tid (1661 -)		4,5		
36	Kulturlag	Udsmidslag	Efterreforma torisk tid (1536-1660)- Nyere tid (1661 -)		4,5		
37	Kulturlag	Udsmidslag	Efterreforma torisk tid (1536-1660)- Nyere tid (1661 -)		4,5		
38	Kulturlag	Udsmidslag	Efterreforma torisk tid (1536-1660)- Nyere tid (1661 -)		4,5		
39	Kulturlag	Kulturlag	Efterreforma torisk tid (1536-1660)- Nyere tid (1661 -)		4,5		
40	Kulturlag	Kulturlag	Efterreforma torisk tid (1536-1660)- Nyere tid (1661 -)		4,5		
41	Kulturlag	Kulturlag	Udateret- Nyere tid (1661 -)		4,5		
42	Kulturlag	Kulturlag	Efterreforma torisk tid (1536-1660)- Nyere tid (1661 -)		4,5		
43	Kulturlag	Kulturlag	Efterreforma torisk tid (1536-1660)- Nyere tid		4,5		

			(1661 -)				
44	Kulturlag	Kulturlag	Udateret- Nyere tid (1661 -)		4,5		
45	Kulturlag	Kulturlag	Efterreforma torisk tid (1536-1660)- Nyere tid (1661 -)		4,5		
46	Kulturlag	Udsmidslag	Efterreforma torisk tid (1536-1660)- Nyere tid (1661 -)		4,5		
47	Kulturlag	Kulturlag	Efterreforma torisk tid (1536-1660)- Nyere tid (1661 -)		4,5		
48	Kulturlag	Udsmidslag	Efterreforma torisk tid (1536-1660)- Nyere tid (1661 -)		4,5		
49	Kulturlag	Udsmidslag	Efterreforma torisk tid (1536-1660)- Nyere tid (1661 -)		4,5		
50	Naturfænomen	Undergrund	Udateret- Udateret		4,5		
51	Naturfænomen	Undergrund	Udateret- Udateret		4,5		
52	Kulturlag	Udsmidslag	Efterreforma torisk tid (1536-1660)- Nyere tid (1661 -)		6,7,8		
53	Kulturlag	Udsmidslag	Efterreforma torisk tid (1536-1660)- Nyere tid (1661 -)		6,7,8		
54	Kulturlag	Udsmidslag	Efterreforma torisk tid (1536-1660)- Nyere tid (1661 -)		6,7,8		

55	Kulturlag	Udsmidslag	Efterreforma torisk tid (1536-1660)- Nyere tid (1661 -)		6,7,8		
56	Kulturlag	Udsmidslag	Efterreforma torisk tid (1536-1660)- Nyere tid (1661 -)		6,7,8		
57	Kulturlag	Udsmidslag	Efterreforma torisk tid (1536-1660)- Nyere tid (1661 -)		6,7,8		
58	Kulturlag	Udsmidslag	Efterreforma torisk tid (1536-1660)- Nyere tid (1661 -)		6,7,8		
59	Kulturlag	Udsmidslag	Efterreforma torisk tid (1536-1660)- Nyere tid (1661 -)		6,7,8		
60	Kulturlag	Udsmidslag	Efterreforma torisk tid (1536-1660)- Nyere tid (1661 -)		6,7,8		
61	Kulturlag	Udsmidslag	Efterreforma torisk tid (1536-1660)- Nyere tid (1661 -)		6,7,8		
62	Kulturlag	Udsmidslag	Efterreforma torisk tid (1536-1660)- Nyere tid (1661 -)		6,7,8		
63	Kulturlag	Kulturlag	Historisk tid (1067 -)- Nyere tid (1661 -)		6,7,8		
64	Kulturlag	Udsmidslag	Efterreforma torisk tid (1536-1660)- Nyere tid (1661 -)		6,7,8		

65	Kulturlag	Udsmidslag	Efterreforma torisk tid (1536-1660)- Nyere tid (1661 -)		6,7,8		
66	Kulturlag	Udsmidslag	Efterreforma torisk tid (1536-1660)- Nyere tid (1661 -)		6,7,8		
67	Naturfænomen	Undergrund	Udateret- Udateret		6,7,8		
68	Kulturlag	Udsmidslag	Efterreforma torisk tid (1536-1660)- Nyere tid (1661 -)		6,7,8		
69	Kulturlag	Udsmidslag	Efterreforma torisk tid (1536-1660)- Nyere tid (1661 -)		6,7,8		
70	Kulturlag	Udsmidslag	Efterreforma torisk tid (1536-1660)- Nyere tid (1661 -)		6,7,8		
71	Kulturlag	Kulturlag	Nutid-Nutid		6,7,8		
72	Kulturlag	Kulturlag	Nutid-Nutid		6,7,8		
73	Kulturlag	Udsmidslag	Efterreforma torisk tid (1536-1660)- Nyere tid (1661 -)		6,7,8		
74	Kulturlag	Kulturlag	Nutid-Nutid		6,7,8		
75	Kulturlag	Udsmidslag	Efterreforma torisk tid (1536-1660)- Nyere tid (1661 -)		6,7,8		
76	Kulturlag	Udsmidslag	Efterreforma torisk tid (1536-1660)- Nyere tid (1661 -)		6,7,8		
77	Kulturlag	Udsmidslag	Efterreforma torisk tid (1536-1660)-		6,7,8		

			Nyere tid (1661 -)				
78	Kulturlag	Udsmidslag	Efterreforma torisk tid (1536-1660)- Nyere tid (1661 -)		6,7,8		
79	Kulturlag	Udsmidslag	Efterreforma torisk tid (1536-1660)- Nyere tid (1661 -)		6,7,8		
80	Kulturlag	Udsmidslag	Efterreforma torisk tid (1536-1660)- Nyere tid (1661 -)		6,7,8		
81	Udgravningstek nisk	Søgegrøft	Efterreforma torisk tid (1536-1660)- Nyere tid (1661 -)				
82	Udgravningstek nisk	Søgegrøft	Efterreforma torisk tid (1536-1660)- Nyere tid (1661 -)				
83	Udgravningstek nisk	Søgegrøft	Efterreforma torisk tid (1536-1660)- Nyere tid (1661 -)				
84	Udgravningstek nisk	Søgegrøft	Efterreforma torisk tid (1536-1660)- Nyere tid (1661 -)				
85	Kulturlag	Nedgravning	Efterreforma torisk tid (1536-1660)- Nyere tid (1661 -)		1		
86	Kulturlag	Nedgravning	Nutid-Nutid		2,3		
87	Kulturlag	Nedgravning	Nutid-Nutid		2,3		
88	Kulturlag	Nedgravning	Efterreforma torisk tid (1536-1660)- Nyere tid (1661 -)		2,3		

89	Kulturlag	Nedgravning	Nutid-Nutid		2,3		
90	Kulturlag	Nedgravning	Efterreforma torisk tid (1536-1660)- Nyere tid (1661 -)		4,5		
91	Kulturlag	Nedgravning	Efterreforma torisk tid (1536-1660)- Nyere tid (1661 -)		4,5		
92	Kulturlag	Nedgravning	Udateret- Nyere tid (1661 -)		4,5		
93	Naturfænomen	Undergrund	Udateret- Udateret		4,5		
94	Kulturlag	Nedgravning	Efterreforma torisk tid (1536-1660)- Nyere tid (1661 -)		4,5		
95	Kulturlag	Nedgravning	Efterreforma torisk tid (1536-1660)- Nyere tid (1661 -)		4,5		
96	Kulturlag	Nedgravning	Nutid-Nutid		6,7,8		
97	Kulturlag	Nedgravning	Nutid-Nutid		6,7,8		
98	Kulturlag	Nedgravning	Nutid-Nutid		6,7,8		
99	Kulturlag	Nedgravning	Nutid-Nutid		6,7,8		
100	Kulturlag	Nedgravning	Efterreforma torisk tid (1536-1660)- Nyere tid (1661 -)		6,7,8		
101	Kulturlag	Nedgravning	Efterreforma torisk tid (1536-1660)- Nyere tid (1661 -)		6,7,8		
102	Kulturlag	Nedgravning	Efterreforma torisk tid (1536-1660)- Nyere tid (1661 -)		6,7,8		
103	Kulturlag	Kulturlag	Nutid-Nutid		6,7,8		

104	Kulturlag	Nedgravning	Efterreforma torisk tid (1536-1660)- Nyere tid (1661 -)		6,7,8		
-----	-----------	-------------	--	--	-------	--	--

Anlægsbeskrivelse

Kampagne: 09-08-2011

1

Kulturlag, Udsmidslag, Efterreformatisk tid (1536-1660)-Nyere tid (1661 -)

Mørk sortbrunt sandet omsat organisk materiale, mod bunden af laget mørke trækulsholdige plamager, nogle steder linser med lyst brunt gult meget fint sand. Indeholder tegl (munkesten, tagsten), keramik, trækul, dyrekogler. Mange rødder, kun få sten.

Tegninger: 1

Foto:

Består:

Fund: 53: Yngre rødgods, (stjertpottegods) vådglasur, randskår, Efterreformatisk tid (1536-1660)-Nyere tid (1661 -)

2

Kulturlag, Udsmidslag, Efterreformatisk tid (1536-1660)-Nyere tid (1661 -)

Heterogent lyst brungråt til hvidgråt fint sand. Trækulsnister, rødder, dyregange, få teglnister, enkelte dyrekogler.

Tegninger: 1

Foto:

Består:

Fund:

3

Kulturlag, Nedgravning, Efterreformatisk tid (1536-1660)-Nyere tid (1661 -)

Nedgravning indeholdende lagene 4, 5, 6, 7, 10, 11.

Tegninger: 1

Foto:

Består:

Fund:

4

Kulturlag, Kulturlag, Efterreformatisk tid (1536-1660)-Nyere tid (1661 -)

Heterogent lyst til mellembunt sandet ler. En del småsten, trækulsnister, ingen tegl.

Tegninger: 1

Foto:

Består:

Fund:

5

Kulturlag, Kulturlag, Efterreformatorsk tid (1536-1660)-Nyere tid (1661 -)

Heterogent brunt/gråbrunt humøst sand med striber/pletter af meget fint lyst brungult sand (se A6), og en del småsten, slagge og smedekugler (Magnetiske. Som i A11), trækul (både nister og stykker), keramik.

Tegninger: 1

Foto:

Består:

Fund: 52: Keramik diverse, Efterreformatorsk tid (1536-1660)-Nyere tid (1661 -)

6

Kulturlag, Kulturlag, Efterreformatorsk tid (1536-1660)-Nyere tid (1661 -)

Lyst brungult meget fint sand med striber og små pletter af gråbrunt humøst sand. Enkelte trækulsnister.

Tegninger: 1

Foto:

Består:

Fund:

7

Kulturlag, Kulturlag, Efterreformatorsk tid (1536-1660)-Nyere tid (1661 -)

Brunt sandet omsat organisk materiale, mange smårødder.

Tegninger: 1

Foto:

Består:

Fund:

8

Kulturlag, Kulturlag, Efterreformatorsk tid (1536-1660)-Nyere tid (1661 -)

Minder meget om A2, men med tydelige spadestik (heterogent fint lyst brungult sand og gråbrunt humøst sand) fra nedgravningen A3

Tegninger: 1

Foto:

Består:

Fund:

9

Kulturlag, Kulturlag, Efterreformatorsk tid (1536-1660)-Nyere tid (1661 -)

Heterogent lyst brunt/orangebrunt sand. Nedgravning A85

Tegninger: 1

Foto:

Består:

Fund:

10

Kulturlag, Kulturlag, Efterreformatork tid (1536-1660)-Nyere tid (1661 -)

Mørkt brunt til sortbrunt sandet omsat organisk materiale med plamager af lyst brungult meget fint sand. Trækuls- og teglnister.

Tegninger: 1

Foto:

Består:

Fund: 60: Fiskeknogler, Efterreformatork tid (1536-1660)-Nyere tid (1661 -)

11

Kulturlag, Kulturlag, Efterreformatork tid (1536-1660)-Nyere tid (1661 -)

Heterogent sortgråt/gråbrunt sand, med en del småsten (ral). Indeholder mange slagger og smedekugler (magnetiske). Det var planen at udtage en jordprøve fra dette lag for at se at der også var smedeskæl, men kommunen valgte at dække grøften til uden aftale.

Tegninger: 1

Foto:

Består:

Fund: 51: jern, smedeslagge ?, Efterreformatork tid (1536-1660)-Nyere tid (1661 -)

12

Kulturlag, Udsmidslag, Efterreformatork tid (1536-1660)-Nyere tid (1661 -)

Mørkt sortbrunt/brunsort sandet omsat organisk materiale. Mange rødder, kun få sten. Indeholder tegl, keramik, dyrekogler, trækul.

Tegninger: 2,3

Foto:

Består:

Fund:

13

Kulturlag, Udsmidslag, Efterreformatork tid (1536-1660)-Nyere tid (1661 -)

Heterogent mørkt sortbrunt/mellem gråbrunt/brungråt sandet omsat organisk materiale. Nister af gulorange ler, nister og plamager af mørtel, pletter af lyst sand, trækul (nister, stykker, mindre plamager), små opløste stykker af træ, jernudfældning (rust). Keramik, tegl, dyrekogler, glas, slagge, støbepormdele (to sidstnævnte primært mod sydøst).

Tegninger: 2,3

Foto:

Består:

Fund: 65: Støbetragt, Efterreformatork tid (1536-1660)-Nyere tid (1661 -); 66: Formpressede kakler, Efterreformatork tid (1536-1660)-Nyere tid (1661 -); 67: Vinduesglas, Efterreformatork tid (1536-1660)-Nyere tid (1661 -); 68: Yngre rødgoods, (stjertpottegods) vådglasur, randskår, Efterreformatork tid (1536-1660)-Nyere tid (1661 -); 69: jern, smedeslagge ?, Efterreformatork tid (1536-1660)-Nyere tid (1661 -); 70: Dyrekogler, Efterreformatork tid (1536-1660)-Nyere tid (1661 -); 71: Støbeporm med aftryk, Efterreformatork tid (1536-1660)-Nyere tid (1661 -)

14

Kulturlag, Udsmidslag, Efterreformatisk tid (1536-1660)-Nyere tid (1661 -)

Trækulslag. Heterogent gråt/brunt sandet ler, opblandet med trækul (opløst, nister, stykker).

Teglnister, slagge.

Tegninger: 2,3

Foto:

Består:

Fund:

15

Kulturlag, Udsmidslag, Efterreformatisk tid (1536-1660)-Nyere tid (1661 -)

Lyst gråt/gulbrunt let leret sand. Tegl, trækul, dyrekogler. Mod vest bliver laget mørkere og indeholder også pletter af mørtel og gult ler.

Tegninger: 2,3

Foto:

Består:

Fund:

16

Kulturlag, Udsmidslag, Efterreformatisk tid (1536-1660)-Nyere tid (1661 -)

Trækulslag. Heterogent gråt/brunt sandet ler, opblandet med trækul (opløst, nister, stykker).

Teglnister, slagge. Som A14

Tegninger: 2,3

Foto:

Består:

Fund:

17

Kulturlag, Udsmidslag, Efterreformatisk tid (1536-1660)-Nyere tid (1661 -)

Brunt til gråbrunt sand. Trækul, kalk, dyrekogler, tegl.

Tegninger: 2,3

Foto:

Består:

Fund:

18

Kulturlag, Udsmidslag, Efterreformatisk tid (1536-1660)-Nyere tid (1661 -)

Lyst brunt/gråbrunt sand. Nister af trækul, tegl, mørtel samt lyst gulbrunt sand.

Tegninger: 2,3

Foto:

Består:

Fund:

19

Kulturlag, Udsmidslag, Efterreformatisk tid (1536-1660)-Nyere tid (1661 -)
Meget lig undergrund, dog lidt mere brunt og med dyrekogler samt enkelte nister af tegl og trækul. Måske eroderet

Tegninger: 2,3

Foto:

Består:

Fund:

20

Kulturlag, Udsmidslag, Efterreformatisk tid (1536-1660)-Nyere tid (1661 -)
Brunt/gråbrunt humøst sand. Trækul (stykker, nister, plamager), mindre plamager med lyst grågult ler. Tegl og dyrekogler.

Tegninger: 2,3

Foto:

Består:

Fund:

21

Kulturlag, Udsmidslag, Efterreformatisk tid (1536-1660)-Nyere tid (1661 -)
Lyst gulbrunt til brungråt humøst sand. Trækul, mørtel, kalk, tegl, dyrekogler.

Tegninger: 2,3

Foto:

Består:

Fund:

22

Kulturlag, Udsmidslag, Nutid-Nutid
Nedgravning A86. Fyld: Mørkt brunsort løst sandet omsat organisk materiale. Jern, tagpap, gult tegl, glas osv. Diffus afgrænsning, de stiplede linjer på tegningen indikerer hvor indholdet af de ovennævnte komponenter stopper.

Tegninger: 2,3

Foto:

Består:

Fund:

23

Kulturlag, Udsmidslag, Nutid-Nutid
Nedgravning A87 Fyld: Stribet lyst gulbrunt sand og meget mørkt muld med jernrør der går på tværs af grøften.

Tegninger: 2,3

Foto:

Består:

Fund:

24

Kulturlag, Udsmidslag, Nyere tid (1661 -)-Nyere tid (1661 -)

Stibet lag med trækul og mørtel samt bruntgråt leret sand. Muligt at det er flere lag, men diffus afgrænsning. Tegl og jernsøm. Laget flyder ind i nedgravningen A88, formentlig dyregang.

Tegninger: 2,3

Foto:

Består:

Fund:

25

Kulturlag, Udsmidslag, Efterreformatrisk tid (1536-1660)-Nyere tid (1661 -)

Lyst brungult og mellebrunt ler. Større stykker af munkesten, nister af trækul og mørtel.

Tegninger: 2,3

Foto:

Består:

Fund:

26

Kulturlag, Udsmidslag, Efterreformatrisk tid (1536-1660)-Nyere tid (1661 -)

Brunt/gråbrunt humøst sand. Formentlig samme som A20

Tegninger: 2,3

Foto:

Består:

Fund:

27

Kulturlag, Kulturlag, Nutid-Nutid

Nedgravning A89 Fyld: Striber af lyst sand og muld med frisk græs.

Tegninger: 2,3

Foto:

Består:

Fund:

28

Kulturlag, Udsmidslag, Efterreformatrisk tid (1536-1660)-Nyere tid (1661 -)

Nedgravning A88 Fyld: Brunt/gråbrunt sandet omsat organisk materiale. Nister af gulbrunt ler, tegl, mørtel, trækul. Nederst mange dyreknogler, nogle sammenhængende altså fra samme dyr.

Tegninger: 2,3

Foto:

Består:

Fund:

29

Naturfænomen, Undergrund, Udateret-Udateret

Homogent mellem orangebrunt fint sand

Tegninger: 2,3

Foto:
Består:
Fund:

30

Naturfænomen, Undergrund, Udateret-Udateret
Lyst hvidgult/gulorange sand i sydvestenden mere homogent orange sand.
Tegninger: 1
Foto:
Består:
Fund:

31

Kulturlag, Udsmidslag, Nutid-Nutid
Mørkt brunsort sandet omsat organisk materiale. Pletter af lyst gulbrunt sand. Trækul, tegl, dyrekogler. Moderne genstande fx plastik, sikring og glas.
Tegninger: 4,5
Foto:
Består:
Fund: 42: Glas, uspecificeret, Efterreformatork tid (1536-1660)-Nyere tid (1661 -); 54: Yngre rødgoods (hornmalet) vådglasur, bugskår, Efterreformatork tid (1536-1660)-Nyere tid (1661 -)

32

Kulturlag, Udsmidslag, Efterreformatork tid (1536-1660)-Nyere tid (1661 -)
Lyst gulbrunt sand med pletter og plamager af lyst til mørkt brunt sandet omsat organisk materiale. Dyrekogler, nister af tegl og trækul.
Tegninger: 4,5
Foto:
Består:
Fund:

33

Kulturlag, Udsmidslag, Efterreformatork tid (1536-1660)-Nyere tid (1661 -)
Lyst til mellem brunt sandet omsat organisk materiale. Trækul, tegl og nister af kalk.
Tegninger: 4,5
Foto:
Består:
Fund:

34

Kulturlag, Udsmidslag, Efterreformatork tid (1536-1660)-Nyere tid (1661 -)
Minder meget om A32, dog lidt mere orangebrunt og med færre pletter af brunt muld. Mange dyrekogler.
Tegninger: 4,5
Foto:

Består:

Fund:

35

Kulturlag, Udsmidslag, Efterreformatrisk tid (1536-1660)-Nyere tid (1661 -)

Brunt/brungråt sandet omsat organisk materiale. Tegl, trækul, dyrekogler, kalk.

Tegninger: 4,5

Foto:

Består:

Fund:

36

Kulturlag, Udsmidslag, Efterreformatrisk tid (1536-1660)-Nyere tid (1661 -)

Mørkt brunsort sandet omsat organisk materiale, minder meget om A31, men intet moderne indhold. Trækul, tegl, dyrekogler, keramik.

Tegninger: 4,5

Foto:

Består:

Fund:

37

Kulturlag, Udsmidslag, Efterreformatrisk tid (1536-1660)-Nyere tid (1661 -)

Lyst til mørkt brunt sandet omsat organisk materiale, mindre plamager af lyst gråt sand. Trækul og tegl. Diffust afgrænset mod A36.

Tegninger: 4,5

Foto:

Består:

Fund:

38

Kulturlag, Udsmidslag, Efterreformatrisk tid (1536-1660)-Nyere tid (1661 -)

Brunt sand, lyst gultbrunt og brungråt ler. En del trækul, tegl samt nister af kalk og mørtel.

Tegninger: 4,5

Foto:

Består:

Fund:

39

Kulturlag, Kulturlag, Efterreformatrisk tid (1536-1660)-Nyere tid (1661 -)

Nedgravning A90. Fyld: Lyst til mellem brunt sand. Trækul samt enkelte teglstykker.

Tegninger: 4,5

Foto:

Består:

Fund:

40

Kulturlag, Kulturlag, Efterreformatisk tid (1536-1660)-Nyere tid (1661 -)

Nedgravning A91 Fyld: Lyst til mellem brunt sand. Trækul samt enkelte teglstykker. Som A39.

Tegninger: 4,5

Foto:

Består:

Fund:

41

Kulturlag, Kulturlag, Udateret-Nyere tid (1661 -)

Nedgravning A92. Lyst brunt sand. Ingen tegl eller andre genstande. Ligner meget undergrund, bortset fra enkelte helt tynde striber af trækul. Måske blot undergrundsfænomen med nedsivning/erosion

Tegninger: 4,5

Foto:

Består:

Fund:

42

Kulturlag, Kulturlag, Efterreformatisk tid (1536-1660)-Nyere tid (1661 -)

Gult sand med pletter af brunt sandet omsat organisk materiale

Tegninger: 4,5

Foto:

Består:

Fund:

43

Kulturlag, Kulturlag, Efterreformatisk tid (1536-1660)-Nyere tid (1661 -)

Nedgravning A94. Fyld: mellem brunt/gråbrunt sandet omsat organisk materiale. Trækulsnister.

Tegninger: 4,5

Foto:

Består:

Fund:

44

Kulturlag, Kulturlag, Udateret-Nyere tid (1661 -)

Nedgravning A92. Meget lig A41, blot en anelse lysere.

Tegninger: 4,5

Foto:

Består:

Fund:

45

Kulturlag, Kulturlag, Efterreformatisk tid (1536-1660)-Nyere tid (1661 -)

Brunt til orangebrunt sand. Nister af trækul og tegl.

Tegninger: 4,5

Foto:

Består:

Fund:

46

Kulturlag, Udsmidslag, Efterreformatorsk tid (1536-1660)-Nyere tid (1661 -)

Diffust afgrænset mod A34, formentlig samme lag, men efter den stiplede linje på T4 mørkere og mere humøst.

Tegninger: 4,5

Foto:

Består:

Fund:

47

Kulturlag, Kulturlag, Efterreformatorsk tid (1536-1660)-Nyere tid (1661 -)

Nedgravning A95. Fyld: gult ler i spættet sandet omsat organisk materiale. Nister af tegl og trækul.

Tegninger: 4,5

Foto:

Består:

Fund:

48

Kulturlag, Udsmidslag, Efterreformatorsk tid (1536-1660)-Nyere tid (1661 -)

Lyst brunt til gulbrunt sand med mange dyrekogler.

Tegninger: 4,5

Foto:

Består:

Fund:

49

Kulturlag, Udsmidslag, Efterreformatorsk tid (1536-1660)-Nyere tid (1661 -)

Lyst brunt til gulbrunt sand med mange dyrekogler. Som A48

Tegninger: 4,5

Foto:

Består:

Fund:

50

Naturfænomen, Undergrund, Udateret-Udateret

Homogent brunorange sand.

Tegninger: 4,5

Foto:

Består:

Fund:

51

Naturfænomen, Undergrund, Udateret-Udateret

Homogent orangebrunt sand

Tegninger: 4,5

Foto:

Består:

Fund:

52

Kulturlag, Udsmidslag, Efterreformatorsk tid (1536-1660)-Nyere tid (1661 -)

Mørkt brunsort sandet omsat organisk materiale. Tegl, trækul og dyrekogler

Tegninger: 6,7,8

Foto:

Består:

Fund:

53

Kulturlag, Udsmidslag, Efterreformatorsk tid (1536-1660)-Nyere tid (1661 -)

Mørkt brunsort sandet omsat organisk materiale iblandet lyst gult ler. Trækul og tegl.

Tegninger: 6,7,8

Foto:

Består:

Fund:

54

Kulturlag, Udsmidslag, Efterreformatorsk tid (1536-1660)-Nyere tid (1661 -)

Brunt sandet omsat organisk materiale med en del brændt ler og trækul. Inderholder stykker af formdele, keramik, tegl samt dyrekogler.

Tegninger: 6,7,8

Foto:

Består:

Fund: 61: Støbetragt, Efterreformatorsk tid (1536-1660)-Nyere tid (1661 -); 62: Støbetragt, Efterreformatorsk tid (1536-1660)-Nyere tid (1661 -); 63: Yngre rødgods (hornmalet) vådglasur, bugskår, Efterreformatorsk tid (1536-1660)-Nyere tid (1661 -); 64: Støbeform uden aftryk, Efterreformatorsk tid (1536-1660)-Nyere tid (1661 -)

55

Kulturlag, Udsmidslag, Efterreformatorsk tid (1536-1660)-Nyere tid (1661 -)

Lyst brunt til mørk brunt humøst sand. Nister af kalk, tegl og trækul, men her intet brændt ler.

Tegninger: 6,7,8

Foto:

Består:

Fund:

56

Kulturlag, Udsmidslag, Efterreformatrisk tid (1536-1660)-Nyere tid (1661 -)

Mod øst før den stiplede linje (Se T6) Brunt sandet omsat organisk materiale med en del brændt ler og trækul. Inderholder stykker af formdele, keramik, tegl samt dyrekogler (Som A54). Mod vest mørkere og med mere trækul.

Tegninger: 6,7,8

Foto:

Består:

Fund: 44: Keramik diverse, Efterreformatrisk tid (1536-1660)-Nyere tid (1661 -); 45: Trækul, Efterreformatrisk tid (1536-1660)-Nyere tid (1661 -); 46: Vinduesglas, Efterreformatrisk tid (1536-1660)-Nyere tid (1661 -); 47: Støbeform med aftryk, Efterreformatrisk tid (1536-1660)-Nyere tid (1661 -); 48: Støbetragt, Efterreformatrisk tid (1536-1660)-Nyere tid (1661 -); 49: jern, smedeslagge ?, Efterreformatrisk tid (1536-1660)-Nyere tid (1661 -)

57

Kulturlag, Udsmidslag, Efterreformatrisk tid (1536-1660)-Nyere tid (1661 -)

Brunt til gråbrunt sandet omsat organisk materiale. Nister af trækul og mørtel.

Tegninger: 6,7,8

Foto:

Består:

Fund:

58

Kulturlag, Udsmidslag, Efterreformatrisk tid (1536-1660)-Nyere tid (1661 -)

Lyst brunt til brungråt humøst sand. En del større stykker tegl. Trækul og dyrekogler. Diffust afgrænset mod A57, men tydelig forskel på de to lag.

Tegninger: 6,7,8

Foto:

Består:

Fund:

59

Kulturlag, Udsmidslag, Efterreformatrisk tid (1536-1660)-Nyere tid (1661 -)

Lyst brungult ler iblandet lyst gråbrunt humøst sand og mørtel.

Tegninger: 6,7,8

Foto:

Består:

Fund:

60

Kulturlag, Udsmidslag, Efterreformatrisk tid (1536-1660)-Nyere tid (1661 -)

Brunt/brungråt humøst sand med pletter af hvidgråt sand. Trækulsnister.

Tegninger: 6,7,8

Foto:

Består:

Fund: 55: Yngre rødgods (hornmalet) vådglassur, bugskår, Efterreformatisk tid (1536-1660)-Nyere tid (1661 -); 56: Bearbejdet, Efterreformatisk tid (1536-1660)-Nyere tid (1661 -)

61

Kulturlag, Udsmidslag, Efterreformatisk tid (1536-1660)-Nyere tid (1661 -)

Mørkt brunt sandet omsat organisk materiale iblandet nister af kalk, en del trækul, tegl, dyrekogler.

Tegninger: 6,7,8

Foto:

Består:

Fund:

62

Kulturlag, Udsmidslag, Efterreformatisk tid (1536-1660)-Nyere tid (1661 -)

Gråbrunt humøst sand. Trækul, tegl, kalknister.

Tegninger: 6,7,8

Foto:

Består:

Fund:

63

Kulturlag, Kulturlag, Historisk tid (1067 -)-Nyere tid (1661 -)

Muligt dyrkningslag. Brunt/brungråt sandet omsat organisk materiale. Lidt trækul, tegl og kalknister.

Tegninger: 6,7,8

Foto:

Består:

Fund:

64

Kulturlag, Udsmidslag, Efterreformatisk tid (1536-1660)-Nyere tid (1661 -)

Lyst brunt til mørkt brungråt humøst sand, nogle steder mere muldet. Trækul, meget tegl, dyrekogler, keramik, kalknister. Meget kompakt lag.

Tegninger: 6,7,8

Foto:

Består:

Fund: 1: Aflang genstand, Efterreformatisk tid (1536-1660)-Nyere tid (1661 -); 57: Dyrekogler, Efterreformatisk tid (1536-1660)-Nyere tid (1661 -); 58: Keramik diverse, Efterreformatisk tid (1536-1660)-Nyere tid (1661 -)

65

Kulturlag, Udsmidslag, Efterreformatisk tid (1536-1660)-Nyere tid (1661 -)

Brungråt humøst sand med mørkere brunt omsat organisk materiale. Brændt ler, en del trækul, mange slagter.

Tegninger: 6,7,8

Foto:

Består:

Fund: 38: jern, smedeslagge ?, Efterreformatisk tid (1536-1660)-Nyere tid (1661 -); 39: Trækul, Efterreformatisk tid (1536-1660)-Nyere tid (1661 -); 40: Støbeform med aftryk, Efterreformatisk tid (1536-1660)-Nyere tid (1661 -); 41: Keramik diverse, Efterreformatisk tid (1536-1660)-Nyere tid (1661 -)

66

Kulturlag, Udsmidslag, Efterreformatisk tid (1536-1660)-Nyere tid (1661 -)

Trækulslag. Mørkt brunsort humøst sand med meget trækul.

Tegninger: 6,7,8

Foto:

Består:

Fund:

67

Naturfænomen, Undergrund, Udateret-Udateret

Homogent lyst brunt sand.

Tegninger: 6,7,8

Foto:

Består:

Fund:

68

Kulturlag, Udsmidslag, Efterreformatisk tid (1536-1660)-Nyere tid (1661 -)

Mørkt gråt/sortgråt let sandet omsat organisk materiale med mindre pletter af lyst gråt ler. Meget trækul. Teglnister. Dyrekogler farvet irgrønne af metal i jorden. Små blålige klumper af metal, bronze? Magnetisk smedeaffald. Jordprøve udtaget. P1.

Tegninger: 6,7,8

Foto: 1/13,1/14

Består:

Fund: P1: til flotering , Efterreformatisk tid (1536-1660)-Nyere tid (1661 -); 72: Dyrekogler, Efterreformatisk tid (1536-1660)-Nyere tid (1661 -); 73: Trækul, Efterreformatisk tid (1536-1660)-Nyere tid (1661 -); 74: jern, smedeslagge ?, Efterreformatisk tid (1536-1660)-Nyere tid (1661 -); 75: Stentøj, bugskår, Efterreformatisk tid (1536-1660)-Nyere tid (1661 -); 76: Brændt ler, Efterreformatisk tid (1536-1660)-Nyere tid (1661 -); 77: Nål?, Efterreformatisk tid (1536-1660)-Nyere tid (1661 -); 78: Trækul, Efterreformatisk tid (1536-1660)-Nyere tid (1661 -); 79: Bronze, slagge?, Efterreformatisk tid (1536-1660)-Nyere tid (1661 -); 80: Fiskekogler, Efterreformatisk tid (1536-1660)-Nyere tid (1661 -)

69

Kulturlag, Udsmidslag, Efterreformatisk tid (1536-1660)-Nyere tid (1661 -)

Lyst brunt sandet omsat organisk materiale. Trækulsnister, nister og stykker af tegl, dyrekogler, nister af kalk/mørtel. Nogle steder striber af trækul.

Tegninger: 6,7,8

Foto:

Består:

Fund: 59: Støbeform uden aftryk, Efterreformatorsk tid (1536-1660)-Nyere tid (1661 -)

70

Kulturlag, Udsmidslag, Efterreformatorsk tid (1536-1660)-Nyere tid (1661 -)

Blanding af gult ler, lyst og mørkt brungråt humøst sand. Brændt ler samt nister af kalk og trækul.

Tegninger: 6,7,8

Foto:

Består:

Fund: 43: Støbetragt, Efterreformatorsk tid (1536-1660)-Nyere tid (1661 -)

71

Kulturlag, Kulturlag, Nutid-Nutid

Nedgravning A98 Fyld: Mørk brunsort sandet omsat organisk materiale iblandet mellem brunt humøst sand, indeholder blandt andet delvist forrådet træ og jern.

Tegninger: 6,7,8

Foto:

Består:

Fund:

72

Kulturlag, Kulturlag, Nutid-Nutid

Nedgravning A97. Mørkt brunsort sandet omsat organisk materiale iblandet mellem brunt humøst sand. Jern, gult tegl, hønsetråd.

Tegninger: 6,7,8

Foto:

Består:

Fund:

73

Kulturlag, Udsmidslag, Efterreformatorsk tid (1536-1660)-Nyere tid (1661 -)

Lag af trækul og brungråt humøst sand.

Tegninger: 6,7,8

Foto:

Består:

Fund:

74

Kulturlag, Kulturlag, Nutid-Nutid

Nedgravning A99. Fyld: Brunsort sandet omsat organisk materiale, lyst brunt ler. En del delvist forrådet træ mod bunden.

Tegninger: 6,7,8

Foto:

Består:

Fund:

75

Kulturlag, Udsmidslag, Efterreformatorsk tid (1536-1660)-Nyere tid (1661 -)

Mellem brunt humøst sand iblandet brunt ler og mørkere brunt sandet omsat organisk materiale samt pletter af gult ler. Nister af trækul, tegl, kalk og brændt ler.

Tegninger: 6,7,8

Foto:

Består:

Fund:

76

Kulturlag, Udsmidslag, Efterreformatorsk tid (1536-1660)-Nyere tid (1661 -)

Mørkt gråt og lyst brungråt humøst sand med en del trækul og mindre stykker tegl.

Tegninger: 6,7,8

Foto:

Består:

Fund:

77

Kulturlag, Udsmidslag, Efterreformatorsk tid (1536-1660)-Nyere tid (1661 -)

Trækul iblandet lyst brungråt humøst sand.

Tegninger: 6,7,8

Foto:

Består:

Fund:

78

Kulturlag, Udsmidslag, Efterreformatorsk tid (1536-1660)-Nyere tid (1661 -)

Lyst gulbrunt sand. Kalknister

Tegninger: 6,7,8

Foto:

Består:

Fund:

79

Kulturlag, Udsmidslag, Efterreformatorsk tid (1536-1660)-Nyere tid (1661 -)

Lag af trækul med en smule mørkbrunt humøst sand.

Tegninger: 6,7,8

Foto:

Består:

Fund:

80

Kulturlag, Udsmidslag, Efterreformatorsk tid (1536-1660)-Nyere tid (1661 -)

Brunt humøst sandet ler. Nister af kalk/mørtel, trækul og tegl.

Tegninger: 6,7,8

Foto:

Består:

Fund:

81

Udgravningsteknisk, Søgegrøft, Efterreformatorisk tid (1536-1660)-Nyere tid (1661 -)

Grøft I

Tegninger:

Foto:

Består:

Fund: 2: Aflang genstand, Efterreformatorisk tid (1536-1660)-Nyere tid (1661 -); 3: Aflang genstand, Efterreformatorisk tid (1536-1660)-Nyere tid (1661 -); 4: Dyreknogler, Efterreformatorisk tid (1536-1660)-Nyere tid (1661 -); 5: jern, smedeslagge ?, Efterreformatorisk tid (1536-1660)-Nyere tid (1661 -); 6: beslag, Efterreformatorisk tid (1536-1660)-Nyere tid (1661 -); 7: Glas, uspecificeret, Efterreformatorisk tid (1536-1660)-Nyere tid (1661 -); 8: Keramik diverse, Efterreformatorisk tid (1536-1660)-Nyere tid (1661 -); 9: Tegl, munkesten, Efterreformatorisk tid (1536-1660)-Nyere tid (1661 -); 10: Tegl, tagsten, Efterreformatorisk tid (1536-1660)-Nyere tid (1661 -); 11: Tegl, flise, Efterreformatorisk tid (1536-1660)-Nyere tid (1661 -)

82

Udgravningsteknisk, Søgegrøft, Efterreformatorisk tid (1536-1660)-Nyere tid (1661 -)

Grøft II

Tegninger:

Foto:

Består:

Fund: 12: Tegl, munkesten, Efterreformatorisk tid (1536-1660)-Nyere tid (1661 -); 13: Tegl, tagsten, Efterreformatorisk tid (1536-1660)-Nyere tid (1661 -); 14: Dyreknogler, Efterreformatorisk tid (1536-1660)-Nyere tid (1661 -); 15: jern, smedeslagge ?, Efterreformatorisk tid (1536-1660)-Nyere tid (1661 -); 16: Keramik diverse, Efterreformatorisk tid (1536-1660)-Nyere tid (1661 -); 17: Formpressede kakler, Efterreformatorisk tid (1536-1660)-Nyere tid (1661 -); 18: Vinduesglas, Efterreformatorisk tid (1536-1660)-Nyere tid (1661 -); 19: Kridtpibe, Efterreformatorisk tid (1536-1660)-Nyere tid (1661 -); 20: Ornamentet, Efterreformatorisk tid (1536-1660)-Nyere tid (1661 -); 21: Form/digle?, Efterreformatorisk tid (1536-1660)-Nyere tid (1661 -); 22: Støbeform med aftryk, Efterreformatorisk tid (1536-1660)-Nyere tid (1661 -); 23: Støbetragt, Efterreformatorisk tid (1536-1660)-Nyere tid (1661 -); 24: Teglfragmenter, Efterreformatorisk tid (1536-1660)-Nyere tid (1661 -); 25: Bearbejdet: anden, Efterreformatorisk tid (1536-1660)-Nyere tid (1661 -); 26: Trækul, Efterreformatorisk tid (1536-1660)-Nyere tid (1661 -); 50: Tegl, flise, Efterreformatorisk tid (1536-1660)-Nyere tid (1661 -)

83

Udgravningsteknisk, Søgegrøft, Efterreformatorisk tid (1536-1660)-Nyere tid (1661 -)

Grøft III

Tegninger:

Foto:

Består:

Fund: 27: Dyreknogler, Efterreformatorsk tid (1536-1660)-Nyere tid (1661 -); 28: Tegl, munkesten, Efterreformatorsk tid (1536-1660)-Nyere tid (1661 -); 29: Tegl, tagsten, Efterreformatorsk tid (1536-1660)-Nyere tid (1661 -); 30: jern, smedeslagge ?, Efterreformatorsk tid (1536-1660)-Nyere tid (1661 -); 31: Keramik diverse, Efterreformatorsk tid (1536-1660)-Nyere tid (1661 -); 32: Tegl, flise, Efterreformatorsk tid (1536-1660)-Nyere tid (1661 -); 33: Støbeform med aftryk, Efterreformatorsk tid (1536-1660)-Nyere tid (1661 -)

84

Udgravningsteknisk, Søgegrøft, Efterreformatorsk tid (1536-1660)-Nyere tid (1661 -)

Grøft IV

Tegninger:

Foto:

Består:

Fund: 34: Keramik diverse, Efterreformatorsk tid (1536-1660)-Nyere tid (1661 -); 35: Dyreknogler, Efterreformatorsk tid (1536-1660)-Nyere tid (1661 -); 36: jern, smedeslagge ?, Efterreformatorsk tid (1536-1660)-Nyere tid (1661 -); 37: Støbeform med aftryk, Efterreformatorsk tid (1536-1660)-Nyere tid (1661 -)

85

Kulturlag, Nedgravning, Efterreformatorsk tid (1536-1660)-Nyere tid (1661 -)

Nedgravning med laget A9

Tegninger: 1

Foto:

Består:

Fund:

86

Kulturlag, Nedgravning, Nutid-Nutid

Moderne nedgravning. Fyld se A 22

Tegninger: 2,3

Foto:

Består:

Fund:

87

Kulturlag, Nedgravning, Nutid-Nutid

Moderne nedgravning. Fyld se A 23

Tegninger: 2,3

Foto:

Består:

Fund:

88

Kulturlag, Nedgravning, Efterreformatisk tid (1536-1660)-Nyere tid (1661 -)
Mulig ældre nedgravning. Fyld se A 28

Tegninger: 2,3

Foto:

Består:

Fund:

89

Kulturlag, Nedgravning, Nutid-Nutid
Meget moderne nedgravning. Fyld se A 27

Tegninger: 2,3

Foto:

Består:

Fund:

90

Kulturlag, Nedgravning, Efterreformatisk tid (1536-1660)-Nyere tid (1661 -)
Nedgravning indeholdende A39

Tegninger: 4,5

Foto:

Består:

Fund:

91

Kulturlag, Nedgravning, Efterreformatisk tid (1536-1660)-Nyere tid (1661 -)
Nedgravning indeholdende A40

Tegninger: 4,5

Foto:

Består:

Fund:

92

Kulturlag, Nedgravning, Udateret-Nyere tid (1661 -)
Nedgravning indeholdende A41 og A44. Måske blot bare undergrundsfænomen.

Tegninger: 4,5

Foto:

Består:

Fund:

93

Naturfænomen, Undergrund, Udateret-Udateret
Groft hvidt sand med en del kalk.

Tegninger: 4,5

Foto:

Består:

Fund:

94

Kulturlag, Nedgravning, Efterreformatorsk tid (1536-1660)-Nyere tid (1661 -)
Nedgravning indeholdende A43.

Tegninger: 4,5

Foto:

Består:

Fund:

95

Kulturlag, Nedgravning, Efterreformatorsk tid (1536-1660)-Nyere tid (1661 -)
Nedgravning indeholdende A47.

Tegninger: 4,5

Foto:

Består:

Fund:

96

Kulturlag, Nedgravning, Nutid-Nutid
Moderne nedgravning indeholdende A103

Tegninger: 6,7,8

Foto:

Består:

Fund:

97

Kulturlag, Nedgravning, Nutid-Nutid
Moderne nedgravning indeholdende A72

Tegninger: 6,7,8

Foto:

Består:

Fund:

98

Kulturlag, Nedgravning, Nutid-Nutid
Moderne nedgravning indeholdende A71

Tegninger: 6,7,8

Foto:

Består:

Fund:

99

Kulturlag, Nedgravning, Nutid-Nutid
Moderne nedgravning indeholdende A74

Tegninger: 6,7,8

Foto:

Består:

Fund:

100

Kulturlag, Nedgravning, Efterreformatork tid (1536-1660)-Nyere tid (1661 -)

Nedgravning indeholdende A79

Tegninger: 6,7,8

Foto:

Består:

Fund:

101

Kulturlag, Nedgravning, Efterreformatork tid (1536-1660)-Nyere tid (1661 -)

Nedgravning indeholdende A80

Tegninger: 6,7,8

Foto:

Består:

Fund:

102

Kulturlag, Nedgravning, Efterreformatork tid (1536-1660)-Nyere tid (1661 -)

Nedgravning indeholdende A68

Tegninger: 6,7,8

Foto:

Består:

Fund:

103

Kulturlag, Kulturlag, Nutid-Nutid

Nedgravning A96. Fyld: Mørkbrunt/sortbrun sandet omsat organisk materiale. Trækul, tegl (rød og gult) samt lidt delvist forrådnede træ.

Tegninger: 6,7,8

Foto:

Består:

Fund:

104

Kulturlag, Nedgravning, Efterreformatork tid (1536-1660)-Nyere tid (1661 -)

Nedgravning indeholdende A78

Tegninger: 6,7,8

Foto:

Består:

Fund:

Fundliste

Fund	Materiale	Genstand	Datering	Anlæg
Kampagne: 09-08-2011				
P1	Jord	til flotering	Efterreformatorisk tid (1536-1660)-Nyere tid (1661 -)	68
1	Jern	Aflang genstand	Efterreformatorisk tid (1536-1660)-Nyere tid (1661 -)	64
2	Jern	Aflang genstand	Efterreformatorisk tid (1536-1660)-Nyere tid (1661 -)	81
3	Jern	Aflang genstand	Efterreformatorisk tid (1536-1660)-Nyere tid (1661 -)	81
4	Zoologisk materiale	Dyreknogler	Efterreformatorisk tid (1536-1660)-Nyere tid (1661 -)	81
5	Slagge	jern, smedeslagge ?	Efterreformatorisk tid (1536-1660)-Nyere tid (1661 -)	81
6	Kobberlegering	beslag	Efterreformatorisk tid (1536-1660)-Nyere tid (1661 -)	81
7	Glas	Glas, uspecificeret	Efterreformatorisk tid (1536-1660)-Nyere tid (1661 -)	81
8	Keramik/historisk tid	Keramik diverse	Efterreformatorisk tid (1536-1660)-Nyere tid (1661 -)	81
9	Bygningskeramik	Tegl, munkesten	Efterreformatorisk tid (1536-1660)-Nyere tid (1661 -)	81
10	Bygningskeramik	Tegl, tagsten	Efterreformatorisk tid (1536-1660)-Nyere tid (1661 -)	81
11	Bygningskeramik	Tegl, flise	Efterreformatorisk tid (1536-1660)-Nyere tid (1661 -)	81
12	Bygningskeramik	Tegl, munkesten	Efterreformatorisk tid (1536-1660)-Nyere tid (1661 -)	82
13	Bygningskeramik	Tegl, tagsten	Efterreformatorisk tid (1536-1660)-Nyere tid (1661 -)	82
14	Zoologisk materiale	Dyreknogler	Efterreformatorisk tid (1536-1660)-Nyere tid (1661 -)	82
15	Slagge	jern, smedeslagge ?	Efterreformatorisk tid (1536-1660)-Nyere tid (1661 -)	82
16	Keramik/historisk tid	Keramik diverse	Efterreformatorisk tid (1536-1660)-Nyere tid (1661 -)	82
17	Bygningskeramik	Formpressede kakler	Efterreformatorisk tid (1536-1660)-Nyere tid (1661 -)	82
18	Glas	Vinduesglas	Efterreformatorisk tid (1536-1660)-Nyere tid (1661 -)	82

19	Keramik/historisk tid	Kridtpibe	Efterreformatorisk tid (1536-1660)-Nyere tid (1661 -)	82
20	Knogle/tak/tand	Ornamenteret	Efterreformatorisk tid (1536-1660)-Nyere tid (1661 -)	82
21	Bygningskeramik	Form/digle?	Efterreformatorisk tid (1536-1660)-Nyere tid (1661 -)	82
22	Ler	Støbeform med aftryk	Efterreformatorisk tid (1536-1660)-Nyere tid (1661 -)	82
23	Ler	Støbetragt	Efterreformatorisk tid (1536-1660)-Nyere tid (1661 -)	82
24	Bygningskeramik	Teglfragmenter	Efterreformatorisk tid (1536-1660)-Nyere tid (1661 -)	82
25	Sten	Bearbejdet: anden	Efterreformatorisk tid (1536-1660)-Nyere tid (1661 -)	82
26	Træ	Trækul	Efterreformatorisk tid (1536-1660)-Nyere tid (1661 -)	82
27	Zoologisk materiale	Dyrekogler	Efterreformatorisk tid (1536-1660)-Nyere tid (1661 -)	83
28	Bygningskeramik	Tegl, munkesten	Efterreformatorisk tid (1536-1660)-Nyere tid (1661 -)	83
29	Bygningskeramik	Tegl, tagsten	Efterreformatorisk tid (1536-1660)-Nyere tid (1661 -)	83
30	Slagge	jern, smedeslagge ?	Efterreformatorisk tid (1536-1660)-Nyere tid (1661 -)	83
31	Keramik/historisk tid	Keramik diverse	Efterreformatorisk tid (1536-1660)-Nyere tid (1661 -)	83
32	Bygningskeramik	Tegl, flise	Efterreformatorisk tid (1536-1660)-Nyere tid (1661 -)	83
33	Ler	Støbeform med aftryk	Efterreformatorisk tid (1536-1660)-Nyere tid (1661 -)	83
34	Keramik/historisk tid	Keramik diverse	Efterreformatorisk tid (1536-1660)-Nyere tid (1661 -)	84
35	Zoologisk materiale	Dyrekogler	Efterreformatorisk tid (1536-1660)-Nyere tid (1661 -)	84
36	Slagge	jern, smedeslagge ?	Efterreformatorisk tid (1536-1660)-Nyere tid (1661 -)	84
37	Ler	Støbeform med aftryk	Efterreformatorisk tid (1536-1660)-Nyere tid (1661 -)	84
38	Slagge	jern, smedeslagge ?	Efterreformatorisk tid (1536-1660)-Nyere tid (1661 -)	65
39	Træ	Trækul	Efterreformatorisk tid (1536-1660)-Nyere tid (1661 -)	65
40	Ler	Støbeform med aftryk	Efterreformatorisk tid (1536-1660)-Nyere tid	65

			(1661 -)	
41	Keramik/historisk tid	Keramik diverse	Efterreformatorisk tid (1536-1660)-Nyere tid (1661 -)	65
42	Glas	Glas, uspecificeret	Efterreformatorisk tid (1536-1660)-Nyere tid (1661 -)	31
43	Ler	Støbetragt	Efterreformatorisk tid (1536-1660)-Nyere tid (1661 -)	70
44	Keramik/historisk tid	Keramik diverse	Efterreformatorisk tid (1536-1660)-Nyere tid (1661 -)	56
45	Træ	Trækul	Efterreformatorisk tid (1536-1660)-Nyere tid (1661 -)	56
46	Glas	Vinduesglas	Efterreformatorisk tid (1536-1660)-Nyere tid (1661 -)	56
47	Ler	Støbeform med aftryk	Efterreformatorisk tid (1536-1660)-Nyere tid (1661 -)	56
48	Ler	Støbetragt	Efterreformatorisk tid (1536-1660)-Nyere tid (1661 -)	56
49	Slagge	jern, smedeslagge ?	Efterreformatorisk tid (1536-1660)-Nyere tid (1661 -)	56
50	Bygningskeramik	Tegl, flise	Efterreformatorisk tid (1536-1660)-Nyere tid (1661 -)	82
51	Slagge	jern, smedeslagge ?	Efterreformatorisk tid (1536-1660)-Nyere tid (1661 -)	11
52	Keramik/historisk tid	Keramik diverse	Efterreformatorisk tid (1536-1660)-Nyere tid (1661 -)	5
53	Keramik/historisk tid	Yngre rødgods, (stjertpottgods) vådglasur, randskår	Efterreformatorisk tid (1536-1660)-Nyere tid (1661 -)	1
54	Keramik/historisk tid	Yngre rødgods (hornmalet) vådglasur, bugskår	Efterreformatorisk tid (1536-1660)-Nyere tid (1661 -)	31
55	Keramik/historisk tid	Yngre rødgods (hornmalet) vådglasur, bugskår	Efterreformatorisk tid (1536-1660)-Nyere tid (1661 -)	60
56	Knogle/tak/tand	Bearbejdet	Efterreformatorisk tid (1536-1660)-Nyere tid (1661 -)	60
57	Zoologisk materiale	Dyrekogler	Efterreformatorisk tid (1536-1660)-Nyere tid (1661 -)	64
58	Keramik/historisk tid	Keramik diverse	Efterreformatorisk tid (1536-1660)-Nyere tid (1661 -)	64
59	Ler	Støbeform uden aftryk	Efterreformatorisk tid (1536-1660)-Nyere tid (1661 -)	69
60	Zoologisk materiale	Fiskeknogler	Efterreformatorisk tid (1536-1660)-Nyere tid (1661 -)	10
61	Ler	Støbetragt	Efterreformatorisk tid (1536-1660)-Nyere tid	54

			(1661 -)	
62	Ler	Støbetragt	Efterreformatorisk tid (1536-1660)-Nyere tid (1661 -)	54
63	Keramik/historisk tid	Yngre rødgods (hornmalet) vådglasur, bugskår	Efterreformatorisk tid (1536-1660)-Nyere tid (1661 -)	54
64	Ler	Støbeform uden aftryk	Efterreformatorisk tid (1536-1660)-Nyere tid (1661 -)	54
65	Ler	Støbetragt	Efterreformatorisk tid (1536-1660)-Nyere tid (1661 -)	13
66	Bygningskeramik	Formpressede kakler	Efterreformatorisk tid (1536-1660)-Nyere tid (1661 -)	13
67	Glas	Vinduesglas	Efterreformatorisk tid (1536-1660)-Nyere tid (1661 -)	13
68	Keramik/historisk tid	Yngre rødgods, (stjertpottegods) vådglasur, randskår	Efterreformatorisk tid (1536-1660)-Nyere tid (1661 -)	13
69	Slagge	jern, smedeslagge ?	Efterreformatorisk tid (1536-1660)-Nyere tid (1661 -)	13
70	Zoologisk materiale	Dyrekogler	Efterreformatorisk tid (1536-1660)-Nyere tid (1661 -)	13
71	Ler	Støbeform med aftryk	Efterreformatorisk tid (1536-1660)-Nyere tid (1661 -)	13
72	Zoologisk materiale	Dyrekogler	Efterreformatorisk tid (1536-1660)-Nyere tid (1661 -)	68
73	Træ	Trækul	Efterreformatorisk tid (1536-1660)-Nyere tid (1661 -)	68
74	Slagge	jern, smedeslagge ?	Efterreformatorisk tid (1536-1660)-Nyere tid (1661 -)	68
75	Keramik/historisk tid	Stentøj, bugskår	Efterreformatorisk tid (1536-1660)-Nyere tid (1661 -)	68
76	Ler	Brændt ler	Efterreformatorisk tid (1536-1660)-Nyere tid (1661 -)	68
77	Kobberlegering	Nål?	Efterreformatorisk tid (1536-1660)-Nyere tid (1661 -)	68
78	Træ	Trækul	Efterreformatorisk tid (1536-1660)-Nyere tid (1661 -)	68
79	Metal, andet	Bronze, slagge?	Efterreformatorisk tid (1536-1660)-Nyere tid (1661 -)	68
80	Zoologisk materiale	Fiskekogler	Efterreformatorisk tid (1536-1660)-Nyere tid (1661 -)	68

Fundbeskrivelse

1

Efterreformatrisk tid (1536-1660)-Nyere tid (1661 -)
Aflang genstand af jern med et muligt fletmønster af ben.

Tegninger:

Foto:

Anlæg: 64

2

Efterreformatrisk tid (1536-1660)-Nyere tid (1661 -)
Aflang genstand af jern

Tegninger:

Foto:

Anlæg: 81

3

Efterreformatrisk tid (1536-1660)-Nyere tid (1661 -)
Aflang genstand af jern

Tegninger:

Foto:

Anlæg: 81

4

Efterreformatrisk tid (1536-1660)-Nyere tid (1661 -)
Får, gris, hest, ko. Nogle bærer præg af at være slagteaffald. Enkelte farvet irgrønne af metal i jorden.

Tegninger:

Foto: 1/50,1/51

Anlæg: 81

5

Efterreformatrisk tid (1536-1660)-Nyere tid (1661 -)
Både klumper af slagge, og løbeslagge der er forglattet

Tegninger:

Foto:

Anlæg: 81

6

Efterreformatrisk tid (1536-1660)-Nyere tid (1661 -)
Konveks. Ca 3x2cm, med to øjer.

Tegninger:

Foto:

Anlæg: 81

7

Efterreformatork tid (1536-1660)-Nyere tid (1661 -)

1 let konveks, farvet grønt. 1 flat, med gul maling 1 flat, med gulmaling 1 brunig flaskehals

Tegninger:

Foto:

Anlæg: 81

8

Efterreformatork tid (1536-1660)-Nyere tid (1661 -)

4 rand/bundskår + 1 bugskår fra fade/urtepotter? Fint magret hårdbrændt hvidler. Rødgods.

Stjertpottefødder, uden glasur. 2 stk. Rødgods. Kandeskår, hank, klar til let grønlig blyglasur. 1 stk

Stjert, fint magret rødgods, klar glasur. 1 stk Rødgods. Bugskår, hornmalet. 1 stk Rødgods,

randskår, indvendig klar glasur, 2 stk. Rødgods, bugskår, indvendig klar, gullig, grønlig glasur. 4 stik.

Rødgods, bugskår, uden gasur. 2 stk. Rødgods. Bundskår, ind- og udvendig gul glasur. 1 stk

Rødgods. Mulig kakkell. Med lysgrøn glasur. 1 stk Gråvare. Tå. 1 stk. Gråvare, randskår. 2 stk.

Gråvare. Bugskår, sekundært brændt. 1 stk. Rødgods. Bugskår, muligvis Majolika, det ligner med

tingglasuren, men skærven er rød. 1 stk Stentøj. Bugskår. Westerwald. Grå saltglasur med

koboltbemaling. 1 stk.

Tegninger:

Foto: 1/43,1/44,1/45

Anlæg: 81

9

Efterreformatork tid (1536-1660)-Nyere tid (1661 -)

Stykker og fragmenter. Formentlig munkesten, der kunne kun tages mål på en af stykkerne, som er 8 cm i højden.

Tegninger:

Foto: 1/34,1/35

Anlæg: 81

10

Efterreformatork tid (1536-1660)-Nyere tid (1661 -)

Et stykke både med tap oven på og nedeunder.

Tegninger:

Foto: 1/36,1/37

Anlæg: 81

11

Efterreformatork tid (1536-1660)-Nyere tid (1661 -)

Hvidler med geometrisk mønster. Mørtel over ornamentikken, formentlig genbrugt som byggemateriale. 15x15x3 cm

Tegninger:

Foto: 1/38,1/39

Anlæg: 81

12

Efterreformatrisk tid (1536-1660)-Nyere tid (1661 -)

Fragmenter og stykker af munkesten. En kunne måles: 8cm i højden, 14,5 i bredden.

Tegninger:

Foto: 1/52,1/53

Anlæg: 82

13

Efterreformatrisk tid (1536-1660)-Nyere tid (1661 -)

Fragmenter og stykker af tagsten.

Tegninger:

Foto: 1/54,1/55

Anlæg: 82

14

Efterreformatrisk tid (1536-1660)-Nyere tid (1661 -)

Får, gris, hest, ko. Nogle bærer præg af at være slagteaffald. Enkelte farvet irgrønne af metal i jorden.

Tegninger:

Foto: 1/16,1/17

Anlæg: 82

15

Efterreformatrisk tid (1536-1660)-Nyere tid (1661 -)

En pose med mange slagter. Løbe-, kage-, blok- og dråbeform. Nogle forglasset. Ca. 50stk.

Tegninger:

Foto:

Anlæg: 82

16

Efterreformatrisk tid (1536-1660)-Nyere tid (1661 -)

Stjertpottegods (rødt, fint magret, hårdtbrændt): - 5 stjerner. Datering efter stjertform: a): 1525-1575 (partial klar glasur) b) Omkring 1550 (gullig glasur) c) 1525- 1600+ (klar glasur). d)+e) uden spids - 7 tæer. 2 med klar glasur, 2 med gullig glasur, 2 med brun blyglasur. 1 uden. Rødgods 18 randskår. Klart, klar grønt, gult, grønt og blyglasur. Forskellig form på rand, 6 med drejeriller, 6 med vulst, 2 med fingerindtryk. 1 randskår fra tallerken? 23 bugskår. 13 med klart glasur i forskellige nuancer, 4 af disse med riller. 1 med brunt blyglasur. 1 med råhvid glasur. 2 med gul glasur. 1 med mørkgrøn glasur. 1 med lysgrøn glasur og ornamentik (prikker). 3 uden glasur 1 mulig kakkel, halvfabrikata Hornmalet rødgods: - 2 randskår, 5 bugskår 1 hank fra kande, rødgods med partial glasur Gråvarer. 2 stk. 1 rand og 1 bund. Groft magret, hårdtbrændt, muligt nyere tids potte. Hvidgods: 1 rand med gult glasur. 1 randskår med brungult blyglasur. 1 bugskår med grønt glasur. Stentøj: 1 bugskår, Siegburg 1 bugskår, Westerwald med koboltbemaing og ornamentik, det øverste af en fransk lilje

Tegninger:

Foto: 1/30,1/31,1/32,1/33

Anlæg: 82

17

Efterreformatorisk tid (1536-1660)-Nyere tid (1661 -)

4 grønglaserede hjørneskår. 2 hvor decorationen kan ses, det samme mønster. 1 hjørneskår uden glasur. 1 gultglaseret hjørneskår med samme mønster som ovennævnte. 1 grønglaseret kantskår uden decoration 2 sort glaserede kantskår med decoration 8 grønglaserede midterstykker, 2 med decoration, formentlig en person. 1 gulglaseret midterstykke med decoration 1 grønglaseret pottekakkelskår

Tegninger:

Foto: 1/28,1/29

Anlæg: 82

18

Efterreformatorisk tid (1536-1660)-Nyere tid (1661 -)

Alle med glaspest, et stykke med decoration.

Tegninger:

Foto:

Anlæg: 82

19

Efterreformatorisk tid (1536-1660)-Nyere tid (1661 -)

Fragment af kridtpibe. Ingen ornamentik.

Tegninger:

Foto:

Anlæg: 82

20

Efterreformatorisk tid (1536-1660)-Nyere tid (1661 -)

Måske stylus, eller skæfte. 8 cm i længde, i den ene ende 0.5 cm i diameter i den anden 0.9

Tegninger:

Foto:

Anlæg: 82

21

Efterreformatorisk tid (1536-1660)-Nyere tid (1661 -)

Ukendt genstand. Mulig form eller digle? Hvidler, hårdtbrændt, fint magret. Med 2 dråber gult glasur, der må være løbet på fra en anden genstand. Mærkelig form, med udvendige prikmønster, eller rest af organisk materiale. Se vedhæftet foto.

Tegninger:

Foto: 1/21,1/22,1/23,1/24,1/25,1/26,1/27

Anlæg: 82

22

Efterreformatorisk tid (1536-1660)-Nyere tid (1661 -)

Fragmenter af støbeform, de fleste med aftryk

Tegninger:

Foto:

Anlæg: 82

23

Efterreformatrisk tid (1536-1660)-Nyere tid (1661 -)

Brændt ler. Fragmenter af støbetragt. Nogle med indvendigt spor af bronze.

Tegninger:

Foto:

Anlæg: 82

24

Efterreformatrisk tid (1536-1660)-Nyere tid (1661 -)

Sekundært brændt, forglasset.

Tegninger:

Foto:

Anlæg: 82

25

Efterreformatrisk tid (1536-1660)-Nyere tid (1661 -)

Skiffer. Trekantet. 3x2x1. Glat på de tre sider.

Tegninger:

Foto:

Anlæg: 82

26

Efterreformatrisk tid (1536-1660)-Nyere tid (1661 -)

Trækul med bronze

Tegninger:

Foto:

Anlæg: 82

27

Efterreformatrisk tid (1536-1660)-Nyere tid (1661 -)

Med hugspor. Enkelte farvet irgrønne af metal i jorden.

Tegninger:

Foto: 1/48,1/49

Anlæg: 83

28

Efterreformatrisk tid (1536-1660)-Nyere tid (1661 -)

Fragment af munkesten, mål i bredden: 14,5cm

Tegninger:

Foto:

Anlæg: 83

29

Efterreformatrisk tid (1536-1660)-Nyere tid (1661 -)

Tagsten med tap både på over og underside.

Tegninger:

Foto: 1/46,1/47

Anlæg: 83

30

Efterreformatrisk tid (1536-1660)-Nyere tid (1661 -)

Både klumper af slagge, og løbeslagge der er forglasset

Tegninger:

Foto:

Anlæg: 83

31

Efterreformatrisk tid (1536-1660)-Nyere tid (1661 -)

Rødgods. Stertpote, tå. 5 stk Rødgods. Stjert. 2 stk. Rødgods. Randskår. 6 stk. 3 med glasur, 3 uden. Rødgods. Bugskår. 6 stk. Alle med klar glasur, en med udvendige drejeriller. Røsgods. Mulig kakkel midterstrykke. Grøn glasur Gråvare. Bugskår, sekundært brændt. 1 stk.

Tegninger:

Foto:

Anlæg: 83

32

Efterreformatrisk tid (1536-1660)-Nyere tid (1661 -)

Fragment af flise, hvidler. Som X11

Tegninger:

Foto:

Anlæg: 83

33

Efterreformatrisk tid (1536-1660)-Nyere tid (1661 -)

Formdele, fragmenter, brændt ler. Nogle med aftryk

Tegninger:

Foto: 1/19,1/20

Anlæg: 83

34

Efterreformatrisk tid (1536-1660)-Nyere tid (1661 -)

Rødgods. Stjertpottetegodt, tæer. 4 stk. Rødgods, bundskår, hornmalet, med udvendige drejeriller. 1 stk Rødgods. Hank. Ingen glasur. Rødgods. Randskår med indvendig gullig glasur. 2 stk Rødgods. Bundskår. Indvendig blyglasur. Rødgods. Bugskår. 4 stk. a) partial blyglasur. b) Grøn glasur. c) Gulligrøn glasur. d) Brunlig blyglasur

Tegninger:

Foto:

Anlæg: 84

35

Efterreformatrisk tid (1536-1660)-Nyere tid (1661 -)

Forskellige dyrekogler, nogle farvet irgrønne af metal i jorden.

Tegninger:

Foto:

Anlæg: 84

37

Efterreformatrisk tid (1536-1660)-Nyere tid (1661 -)

Mulig støbeform.

Tegninger:

Foto:

Anlæg: 84

38

Efterreformatrisk tid (1536-1660)-Nyere tid (1661 -)

Stor pose med slagger. Mange former

Tegninger:

Foto:

Anlæg: 65

39

Efterreformatrisk tid (1536-1660)-Nyere tid (1661 -)

Et stykke, og en gren.

Tegninger:

Foto:

Anlæg: 65

40

Efterreformatrisk tid (1536-1660)-Nyere tid (1661 -)

Brændt ler med aftryk

Tegninger:

Foto:

Anlæg: 65

41

Efterreformatrisk tid (1536-1660)-Nyere tid (1661 -)

7 stk a) Bugskår. Fint magret hårdbrændt rødgoods med indvendig klar blyglasur b) Bugskår. Fint magret hårdbrændt rødgoods med indvendig grønlig blygasur c) Randskår fra fad. Hårdtbrændt fint magret rødgoods. Indvendig grøn blyglasur med liste af hvidled. Udvendig partial olivengrøn blyglasur. d) og e) Rand- og bugskår, kan sættes sammen. Fint magret hårdtbrændt hvidler f) Fod

fra stjertpote. Fint magret hårdtbrændt rødgoods. Tydelig varmepåvirkning på yndersiden. g)
Bugskår, muligvis fra kande. Fint magret hårdtbrændt rødgoods, med partial gul byglasur og lister af jernoxid.

Tegninger:

Foto:

Anlæg: 65

42

Efterreformatørisk tid (1536-1660)-Nyere tid (1661 -)

Fladt med guldmaling. Som i X7

Tegninger:

Foto:

Anlæg: 31

43

Efterreformatørisk tid (1536-1660)-Nyere tid (1661 -)

Fragment af støbetragt

Tegninger:

Foto:

Anlæg: 70

44

Efterreformatørisk tid (1536-1660)-Nyere tid (1661 -)

Rødgoods. Bugskår med indvendig partial klar glasur. 1 stk Hvidler. Bugskår med rest af glasur. 2 stk

Tegninger:

Foto:

Anlæg: 56

45

Efterreformatørisk tid (1536-1660)-Nyere tid (1661 -)

Et med rest af bronze

Tegninger:

Foto:

Anlæg: 56

47

Efterreformatørisk tid (1536-1660)-Nyere tid (1661 -)

Med aftryk, spor efter organisk materiale, samt bronze.

Tegninger:

Foto:

Anlæg: 56

48

Efterreformatørisk tid (1536-1660)-Nyere tid (1661 -)

Fragmenter af støbetragte

Tegninger:

Foto:

Anlæg: 56

50

Efterreformatrisk tid (1536-1660)-Nyere tid (1661 -)

Fragmenteret flise. Højde 2 cm, max bredde: 17,5x13. Med indskrift. 69?

Tegninger:

Foto:

Anlæg: 82

51

Efterreformatrisk tid (1536-1660)-Nyere tid (1661 -)

Forskellig form

Tegninger:

Foto:

Anlæg: 11

52

Efterreformatrisk tid (1536-1660)-Nyere tid (1661 -)

2 bugskår, formentlig fra samme kar. Fint magret hårdtbrændt rødgoods med udvendigt partial lyst olivengrønt tørglasur. 1 rand- og bundskår fra fad af hårdtbrændt fint magret rødgoods med indvendigt blyglasur.

Tegninger:

Foto:

Anlæg: 5

53

Efterreformatrisk tid (1536-1660)-Nyere tid (1661 -)

Indvendig grønlig glasur, udvendige drejeriller

Tegninger:

Foto:

Anlæg: 1

54

Efterreformatrisk tid (1536-1660)-Nyere tid (1661 -)

3 stk moderne keramik. 1 stk Gråvare, bugskår, med indvendig klar glasur. 2 stk. Rødgoods.

Varmepåvirket rand med drejeriller; Bugskår med indvendig klar glasur og udvendige drejeriller.

Tegninger:

Foto:

Anlæg: 31

55

Efterreformatrisk tid (1536-1660)-Nyere tid (1661 -)

Bugskår. Fint magret hårdtbrændt rødgoods med indvendigt hornmalet glasur (lyst gult, rødbrunt, grønt)

Tegninger:

Foto:

Anlæg: 60

56

Efterreformatrisk tid (1536-1660)-Nyere tid (1661 -)

Form for plade, med hul. Fragment. Max mål bredde: 5x2cm, 0,5cm i højde.

Tegninger:

Foto:

Anlæg: 60

57

Efterreformatrisk tid (1536-1660)-Nyere tid (1661 -)

Dyrekogler og -tænder.

Tegninger:

Foto:

Anlæg: 64

58

Efterreformatrisk tid (1536-1660)-Nyere tid (1661 -)

Stjertpottegods, tæer, 2 stk, udvendig varmepåvirket, indvendig klar og brunlig glasur. Gråvare, bugskår, 1stk

Tegninger:

Foto:

Anlæg: 64

59

Efterreformatrisk tid (1536-1660)-Nyere tid (1661 -)

Fragmenter af støbeform, brændt ler. Ingen aftryk.

Tegninger:

Foto:

Anlæg: 69

60

Efterreformatrisk tid (1536-1660)-Nyere tid (1661 -)

Fiskeskæl

Tegninger:

Foto:

Anlæg: 10

61

Efterreformatrisk tid (1536-1660)-Nyere tid (1661 -)

1 støbetragt, dog i flere stykker. Skrøbelig.

Tegninger:

Foto: 1/18

Anlæg: 54

62

Efterreformatrisk tid (1536-1660)-Nyere tid (1661 -)

Fragment af støbetragt, i to stykker

Tegninger:

Foto:

Anlæg: 54

63

Efterreformatrisk tid (1536-1660)-Nyere tid (1661 -)

Bugskår. Fint magret hårdbrændt rødgoods med indvendigt hornmalet glasur (gult, grønt og brunt).

Tegninger:

Foto:

Anlæg: 54

66

Efterreformatrisk tid (1536-1660)-Nyere tid (1661 -)

Fragment af midterstykke. Sort glasur

Tegninger:

Foto:

Anlæg: 13

67

Efterreformatrisk tid (1536-1660)-Nyere tid (1661 -)

1 stykke, glaspest, afrundet kant

Tegninger:

Foto:

Anlæg: 13

68

Efterreformatrisk tid (1536-1660)-Nyere tid (1661 -)

Et randskår med vulst. Hårdtbrændt fint magret rødgoods, partial blyglasur på indersiden.

Tegninger:

Foto:

Anlæg: 13

69

Efterreformatrisk tid (1536-1660)-Nyere tid (1661 -)

Forskellig form og størrelse

Tegninger:

Foto:

Anlæg: 13

70

Efterreformatrisk tid (1536-1660)-Nyere tid (1661 -)

Dyreknoget og -tænder.

Tegninger:

Foto:

Anlæg: 13

71

Efterreformatrisk tid (1536-1660)-Nyere tid (1661 -)

Fragmenter af støbeforme. Brændt ler, groft magret, nogle med aftryk, og/eller spor af organiske materiale. På billedet af disse er der forkert X-nr (X13) det korrekte er X71.

Tegninger:

Foto: 1/40,1/41,1/42

Anlæg: 13

72

Efterreformatrisk tid (1536-1660)-Nyere tid (1661 -)

Diverse dyreknoget og fiskeben alle farvet irgrønne af metal i jorden

Tegninger:

Foto:

Anlæg: 68

74

Efterreformatrisk tid (1536-1660)-Nyere tid (1661 -)

Små stykker.

Tegninger:

Foto:

Anlæg: 68

75

Efterreformatrisk tid (1536-1660)-Nyere tid (1661 -)

Et siegburg fragment. Et fint magret, hvidler, med tørglasur.

Tegninger:

Foto:

Anlæg: 68

76

Efterreformatrisk tid (1536-1660)-Nyere tid (1661 -)

Forglasset ler

Tegninger:

Foto:

Anlæg: 68

77

Efterreformatrisk tid (1536-1660)-Nyere tid (1661 -)
 Meget tynd bronzegenstand. Mulig nål, mulig støberest.
 Tegninger:
 Foto:
 Anlæg: 68

78
 Efterreformatrisk tid (1536-1660)-Nyere tid (1661 -)
 Fra jordprøven P1 (A68) 48g større og mindre stykker trækul.
 Tegninger:
 Foto:
 Anlæg: 68

79
 Efterreformatrisk tid (1536-1660)-Nyere tid (1661 -)
 Resultat af jordprøve P1 (A68) Små støberester, 118g
 Tegninger:
 Foto:
 Anlæg: 68

80
 Efterreformatrisk tid (1536-1660)-Nyere tid (1661 -)
 Resultat fra jordprøve P1 (A68) Primært fiskeskæl, men også små dyrekogler, 10g
 Tegninger:
 Foto:
 Anlæg: 68

Tegningsliste

Tegning	Målestok	Type	Anlæg	Fund	Beskrivelse	Dato	Tegner
Kampagne: 09-08-2011							
1	1:20	Profiltegning	1,2,3,4,5,6,7, 8,9,10,11,30, ,85		Profiltegning og beskrivelse grøft IV	09-08- 2011	Majken Ryholm Hansen
2	1:20	Profiltegning	12,13,14,15, 16,17,18,19, 20,21,22,23, 24,25,26,27, 28,29,86,87, 88,89		Profiltegning grøft III	16-08- 2011	Majken Ryholm Hansen
3	1	Diverse	12,13,14,15,		Beskrivelse grøft III	17-08-	Majken

			16,17,18,19, 20,21,22,23, 24,25,26,27, 28,29,86,87, 88,89			2011	Ryehol m Hansen
4	1:20	Profiltegning	31,32,33,34, 35,36,37,38, 39,40,41,42, 43,44,45,46, 47,48,49,50, 51,90,91,92, 93,94,95		Profiltegning grøft I	17-08- 2011	Majken Ryehol m Hansen
5	1:20	Profiltegning	31,32,33,34, 35,36,37,38, 39,40,41,42, 43,44,45,46, 47,48,49,50, 51,90,91,92, 93,94,95		Profiltegning og beskrivelse grøft I	18-08- 2011	Majken Ryehol m Hansen
6	1:20	Profiltegning	52,53,54,55, 56,57,58,59, 60,61,62,63, 64,65,66,67, 68,69,70,71, 72,73,74,75, 76,77,78,79, 80,96,97,98, 99,100,101, 102,103,104		Profiltegning grøft II	18-08- 2011	Majken Ryehol m Hansen
7	1:20	Profiltegning	52,53,54,55, 56,57,58,59, 60,61,62,63, 64,65,66,67, 68,69,70,71, 72,73,74,75, 76,77,78,79, 80,96,97,98, 99,100,101, 102,103,104		Profiltegning og beskrivelse grøft I	19-08- 2011	Majken Ryehol m Hansen
8	1	Diverse	52,53,54,55, 56,57,58,59, 60,61,62,63, 64,65,66,67, 68,69,70,71, 72,73,74,75, 76,77,78,79, 80,96,97,98, 99,100,101, 102,103,104		Beskrivelse grøft II	19-08- 2011	Majken Ryehol m Hansen

Fotoliste

Film	Billede	Motiv	Anlæg	Fund	Filmtype	Dato	Fotograf
Kampagne: 09-08-2011							
1	1	Grøft II. Nordvestlige profil, sydøstlige ende, set fra NØ			digitalt foto	18-08- 2011	Majken Ryeholm Hansen
1	2	Grøft II. Nordvestlige profil, sydøstlige ende, set fra NØ			digitalt foto	18-08- 2011	Majken Ryeholm Hansen
1	3	Oversigtsfoto Grøft I, legeplads og udsigt over byen, set fra NØ			digitalt foto	18-08- 2011	Majken Ryeholm Hansen
1	4	Oversigtsfoto Grøft I, legeplads og udsigt over byen, set fra N			digitalt foto	18-08- 2011	Majken Ryeholm Hansen
1	5	Bunker ved Grøft I, set fra V			digitalt foto	18-08- 2011	Majken Ryeholm Hansen
1	6	Grøft I, set fra N			digitalt foto	18-08- 2011	Majken Ryeholm Hansen
1	7	Grøft II, set fra N			digitalt foto	18-08- 2011	Majken Ryeholm Hansen
1	8	Grøft III, set fra N			digitalt foto	18-08- 2011	Majken Ryeholm Hansen
1	9	Grøft III, set fra V			digitalt foto	18-08- 2011	Majken Ryeholm Hansen
1	10	Oversigt byggegrund med bunker, set fra S			digitalt foto	18-08- 2011	Majken Ryeholm Hansen
1	11	Grøft III, bunker, set fra Ø			digitalt foto	18-08- 2011	Majken Ryeholm Hansen
1	12	Grøft III, bunker, set fra Ø			digitalt foto	18-08- 2011	Majken Ryeholm Hansen
1	13	A68 og profil af Grøft III, set fra NØ	68		digitalt foto	18-08- 2011	Majken Ryeholm Hansen
1	14	A68 detail, set fra NØ	68		digitalt foto	18-08- 2011	Majken Ryeholm Hansen
1	15	Prøvefoto			digitalt foto	25-08- 2011	Majken Ryeholm Hansen
1	16	X14 Dyrekogler		14	digitalt	25-08-	Majken Ryeholm

					foto	2011	Hansen
1	17	X14 Dyrekogler		14	digitalt foto	25-08-2011	Majken Ryeholm Hansen
1	18	X61 Støbetragt		61	digitalt foto	25-08-2011	Majken Ryeholm Hansen
1	19	X33 Formdele		33	digitalt foto	25-08-2011	Majken Ryeholm Hansen
1	20	X33 Formdele		33	digitalt foto	25-08-2011	Majken Ryeholm Hansen
1	21	X21 Mulig digle		21	digitalt foto	25-08-2011	Majken Ryeholm Hansen
1	22	X21 Mulig digle		21	digitalt foto	25-08-2011	Majken Ryeholm Hansen
1	23	X21 Mulig digle		21	digitalt foto	25-08-2011	Majken Ryeholm Hansen
1	24	X21 Mulig digle		21	digitalt foto	25-08-2011	Majken Ryeholm Hansen
1	25	X21 Mulig digle		21	digitalt foto	25-08-2011	Majken Ryeholm Hansen
1	26	X21 Mulig digle		21	digitalt foto	25-08-2011	Majken Ryeholm Hansen
1	27	X21 Mulig digle		21	digitalt foto	25-08-2011	Majken Ryeholm Hansen
1	28	X17 Fragmenter af kakler		17	digitalt foto	25-08-2011	Majken Ryeholm Hansen
1	29	X17 Fragmenter af kakler		17	digitalt foto	25-08-2011	Majken Ryeholm Hansen
1	30	X16 Keramik		16	digitalt foto	25-08-2011	Majken Ryeholm Hansen
1	31	X16 Keramik		16	digitalt foto	25-08-2011	Majken Ryeholm Hansen
1	32	X16 Keramik detailfoto af tre stykker		16	digitalt foto	25-08-2011	Majken Ryeholm Hansen
1	33	X16 Keramik detailfoto		16	digitalt foto	25-08-2011	Majken Ryeholm Hansen
1	34	X9 Tegl		9	digitalt foto	25-08-2011	Majken Ryeholm Hansen
1	35	X9 Tegl		9	digitalt foto	25-08-2011	Majken Ryeholm Hansen
1	36	X10 Tagsten		10	digitalt foto	25-08-2011	Majken Ryeholm Hansen
1	37	X10 Tagsten		10	digitalt	25-08-	Majken Ryeholm

					foto	2011	Hansen
1	38	X11 Fliser		11	digitalt foto	25-08-2011	Majken Ryeholm Hansen
1	39	X11 Fliser		11	digitalt foto	25-08-2011	Majken Ryeholm Hansen
1	40	X71 Formdele (forkert X-nr på foto)		71	digitalt foto	25-08-2011	Majken Ryeholm Hansen
1	41	X71 Formdele (forkert X-nr på foto)		71	digitalt foto	25-08-2011	Majken Ryeholm Hansen
1	42	X71 Formdele (forkert X-nr på foto)		71	digitalt foto	25-08-2011	Majken Ryeholm Hansen
1	43	X8 Keramik		8	digitalt foto	25-08-2011	Majken Ryeholm Hansen
1	44	X8 Keramik		8	digitalt foto	25-08-2011	Majken Ryeholm Hansen
1	45	X8 Keramik		8	digitalt foto	25-08-2011	Majken Ryeholm Hansen
1	46	X29 Tagsten		29	digitalt foto	25-08-2011	Majken Ryeholm Hansen
1	47	X29 Tagsten		29	digitalt foto	25-08-2011	Majken Ryeholm Hansen
1	48	X27 Dyrekogler		27	digitalt foto	25-08-2011	Majken Ryeholm Hansen
1	49	X27 Dyrekogler		27	digitalt foto	25-08-2011	Majken Ryeholm Hansen
1	50	X4 Dyrekogler		4	digitalt foto	25-08-2011	Majken Ryeholm Hansen
1	51	X4 Dyrekogler		4	digitalt foto	25-08-2011	Majken Ryeholm Hansen
1	52	X12 Tegl		12	digitalt foto	25-08-2011	Majken Ryeholm Hansen
1	53	X12 Tegl		12	digitalt foto	25-08-2011	Majken Ryeholm Hansen
1	54	X13 Tagsten		13	digitalt foto	25-08-2011	Majken Ryeholm Hansen
1	55	X13 Tagsten		13	digitalt foto	25-08-2011	Majken Ryeholm Hansen